

# 平成31年度 江別市内イベントカレンダー

江別市のイベント 2019.4～2020.3



発行	江別市・江別観光協会
編集	江別市経済部商工労働課
電話	011-381-1091

# 江別市の情報はこちらでもご紹介しています！



## 観光パンフレット 【えべつコレクション】

観光パンフレット「えべつコレクション」は年1回発行しており、江別市内のお店や特産品、観光施設の情報等を掲載しています。

江別市役所1階ロビー、市内各施設や公民館等のほかに、札幌駅の観光案内所にも設置しております。

## 江別観光協会ホームページ (https://www.ebetsu-kanko.jp/)

江別観光協会ホームページを運営しており、江別市内のイベントや、観光情報、観光協会会員のお店等をご紹介します。また、ブログやFacebook, Instagramでも情報をご紹介します。

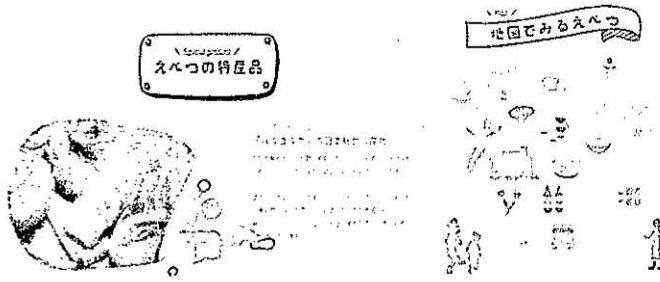
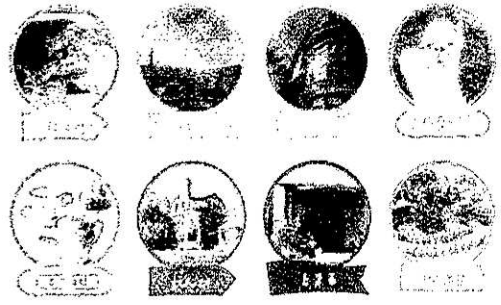
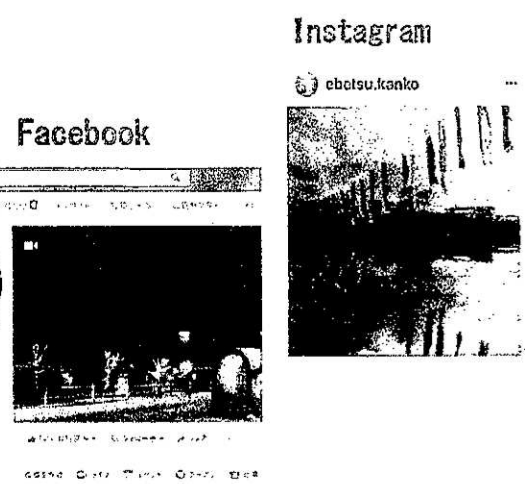
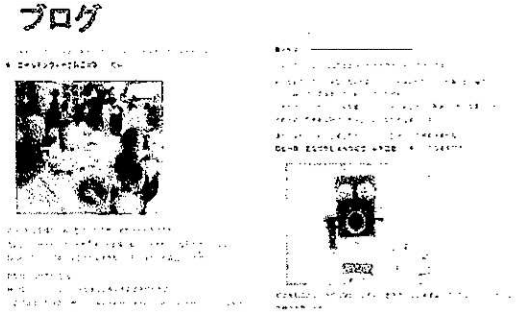
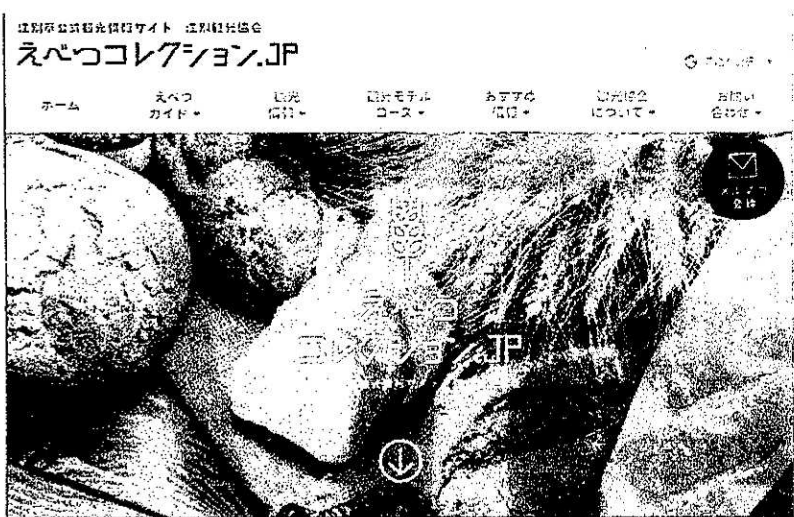

江別観光協会メールマガジンは毎月1~2回、ご登録いただいた皆様に、江別市内のイベントやお勧めのお店、各種取組情報等を配信しています。

配信を希望される方は、ホームページよりお申し込みください。また、【ブログ】は、どなたでも写真付きでご覧いただけます。

江別観光協会ホームページは平成31年1月にリニューアルされ、よりわかりやすくなっています！

# 平成31年度カレンダー

## 4月

日	月	火	水	木	金	土
	1	2	3	4	5	6
7	8	9	10	11	12	13
14	15	16	17	18	19	20
21	22	23	24	25	26	27
28	29	30				

## 7月

日	月	火	水	木	金	土
	1	2	3	4	5	6
7	8	9	10	11	12	13
14	15	16	17	18	19	20
21	22	23	24	25	26	27
28	29	30	31			

## 10月

日	月	火	水	木	金	土
		1	2	3	4	5
6	7	8	9	10	11	12
13	14	15	16	17	18	19
20	21	22	23	24	25	26
27	28	29	30	31		

## 1月

日	月	火	水	木	金	土
			1	2	3	4
5	6	7	8	9	10	11
12	13	14	15	16	17	18
19	20	21	22	23	24	25
26	27	28	29	30	31	

## 5月

日	月	火	水	木	金	土
			1	2	3	4
5	6	7	8	9	10	11
12	13	14	15	16	17	18
19	20	21	22	23	24	25
26	27	28	29	30	31	

## 8月

日	月	火	水	木	金	土
				1	2	3
4	5	6	7	8	9	10
11	12	13	14	15	16	17
18	19	20	21	22	23	24
25	26	27	28	29	30	31

## 11月

日	月	火	水	木	金	土
					1	2
3	4	5	6	7	8	9
10	11	12	13	14	15	16
17	18	19	20	21	22	23
24	25	26	27	28	29	30

## 2月

日	月	火	水	木	金	土
						1
2	3	4	5	6	7	8
9	10	11	12	13	14	15
16	17	18	19	20	21	22
23	24	25	26	27	28	29

## 6月

日	月	火	水	木	金	土
						1
2	3	4	5	6	7	8
9	10	11	12	13	14	15
16	17	18	19	20	21	22
<sup>23</sup> / <sub>30</sub>	24	25	26	27	28	29

## 9月

日	月	火	水	木	金	土
1	2	3	4	5	6	7
8	9	10	11	12	13	14
15	16	17	18	19	20	21
22	23	24	25	26	27	28
29	30					

## 12月

日	月	火	水	木	金	土
1	2	3	4	5	6	7
8	9	10	11	12	13	14
15	16	17	18	19	20	21
22	23	24	25	26	27	28
29	30	31				

## 3月

日	月	火	水	木	金	土
1	2	3	4	5	6	7
8	9	10	11	12	13	14
15	16	17	18	19	20	21
22	23	24	25	26	27	28
29	30	31				

# 野幌森林公園 自然ふれあい交流館 2019年度 年間行事カレンダー

月	テーマ別 自然観察会	親子観察会	子どもの自然体験プログラム	もりの工作コーナー・講座・研修会など
4	<p>●4月13日(土) 10:00~12:00 <b>エゾアカガエル</b> ラブコールを聴こう</p> <p>集合・解散：自然ふれあい交流館 受付：先着40名(3/14~受付)[申込先 B] 備考：小学生以下は保護者同伴</p> <p>●4月18日(木) 10:00~12:30 <b>春の花を見つけよう</b></p> <p>テーマ：早春の花観察、野鳥観察 集合：自然ふれあい交流館 コース：エゾユズリハコース→志文別線 →大沢コース 約3km 受付：当日受付 持ち物：昼食持参自由</p>	<p><b>親子観察会</b></p> <p>4歳児から小学生（一部観察会のおそく）のこどもとその保護者を対象にした自然に興味を持ってもらうための親子観察会です。親子一緒に、公園内の動植物を観察しながら自然となかよく、そして楽しみませんか。</p>	<p><b>もりをたんけん！あそぼう！</b></p> <p>4歳児から小学生までの子どもたちのみで参加する自然体験プログラムです。（保護者の方の見学は可能！） 四季折々、自然ふれあい交流館周辺の公園内で、森の自然を調べたり、探検したりしながら森と遊びませんか。 参加料（200円）は各回必要となります。</p>	<p>●3月16日(土)~4月7日(日) もりの工作コーナー <b>小枝 DE アート</b> 受付：当日受付</p> <p>●4月6日(土)~5月31日(金) <b>交流館の1年 活動紹介展</b></p> <p>●4月20日(土)~6月2日(日) もりの工作コーナー <b>びよん×2 カエル</b> 受付：当日受付</p>
5	<p>●5月11日(土) 10:00~14:30 <b>春のありがとう観察会</b></p> <p>テーマ：春の花観察、ゴミ拾い 集合：自然ふれあい交流館 コース：A)ふれあいコース→開拓の沢線→瑞穂線→瑞穂連絡線→中央線 約5.5km B)エゾユズリハコース→志文別線→四季美コース→桂コース 約5.7km 受付：当日受付 持ち物：昼食、ゴミ袋、傘手</p>	<p>●6月29日(土) 10:00~12:00 <b>めざせ！むし博士</b> でんでん虫をさがそう</p> <p>集合：自然ふれあい交流館 受付：先着10組20名 (5/30~受付)[申込先 A] 対象：4歳~小学生のお子様がいる親子</p>	<p>●5月18日(土) 10:00~12:00 もりをたんけん！あそぼう！ <b>小さな生き物を見つけよう</b></p> <p>集合・解散：自然ふれあい交流館 受付：先着20名(4/19~受付)[申込先 A] 対象：4歳~小学生 持ち物：長袖、長ズボン、帽子、長靴 水筒、虫あみ、虫カゴなど 料金：200円(保険代込)</p>	<p>●4月20日(土)~6月2日(日) もりの工作コーナー <b>びよん×2 カエル</b> 受付：当日受付</p> <p>●4月6日(土)~5月31日(金) <b>交流館の1年 活動紹介展</b></p> <p>●5月18日(土)~夏期間 <b>森のギャラリー展(屋外動植物写真展)</b> 場所：自然ふれあい交流館周辺</p>
6	<p>●6月2日(日) 10:00~12:30 <b>森の新緑観察会</b></p> <p>テーマ：初夏の草花観察 集合：自然ふれあい交流館 コース：エゾユズリハコース→志文別線 →大沢コース 約3km 受付：当日受付 持ち物：昼食持参自由</p>	<p>●7月27日(土) 10:00~12:00 <b>めざせ！むし博士</b> はじめての虫さがし</p> <p>集合：自然ふれあい交流館 受付：先着10組20名 (6/28~受付)[申込先 A] 対象：4歳~小学生のお子様がいる親子</p>	<p>●7月7日(日) 10:00~12:00 もりをたんけん！あそぼう！ <b>バッタ・セミを見つけよう</b></p> <p>集合・解散：自然ふれあい交流館 受付：先着20名(6/8~受付)[申込先 A] 対象：4歳~小学生 持ち物：長袖、長ズボン、帽子、水筒、虫あみ、虫カゴなど 料金：200円(保険代込)</p>	<p>●4月20日(土)~6月2日(日) もりの工作コーナー <b>びよん×2 カエル</b> 受付：当日受付</p> <p>●6月8日(土)~8月4日(日) もりの工作コーナー <b>とんぼのやじろべえ</b> 受付：当日受付</p>
7	<p>●8月8日(木) 10:00~13:30 <b>夏の森の観察会</b></p> <p>テーマ：夏の花観察、瑞穂の池 集合・解散：北海道開拓の村前 コース：瑞穂線→瑞穂の池→瑞穂連絡線 →(記念塔)→開拓の沢線 約4km 受付：当日受付 持ち物：昼食</p> <p>●8月17日(土) 10:00~12:00 <b>草原の主・トンサマバッタをさがそう</b></p> <p>集合：自然ふれあい交流館 受付：先着40名(7/18~受付)[申込先 B] 対象：子ども(小・中学生) (小学生は保護者同伴)</p>	<p>●8月10日(土) 10:00~12:00 <b>めざせ！むし博士</b> 夏の虫をさがそう</p> <p>集合：自然ふれあい交流館 受付：先着10組20名 (7/11~受付)[申込先 A] 対象：小学4年~6年のお子様がいる親子</p>	<p>●8月3日(土) 10:00~12:00 もりをたんけん！あそぼう！ <b>トンボ・バッタを見つけよう ①</b></p> <p>集合・解散：自然ふれあい交流館 受付：先着20名(7/4~受付)[申込先 A] 対象：4歳~小学生 持ち物：長袖、長ズボン、帽子、水筒、虫あみ、虫カゴなど 料金：200円(保険代込)</p>	<p>●6月8日(土)~8月4日(日) もりの工作コーナー <b>とんぼのやじろべえ</b> 受付：当日受付</p> <p>●8月10日(土)~10月6日(日) もりの工作コーナー <b>タネコブター タネのプロペラをつくろう</b> 受付：当日受付</p> <p>●8月18日(日) 13:30~15:30 もりの講演会 <b>みんなで考えよう！</b> <b>外来種アライグマ問題</b> 講師：佐藤 万里子氏 (北海道大学 獣医 助教、アライグマ研究グループ) 会場：自然ふれあい交流館 受付：先着40名(7/19~受付)[申込先 A]</p>
8	<p>●9月7日(土) 10:00~14:30 <b>秋の花でにぎわう森を歩こう</b></p> <p>テーマ：秋の花観察 集合：自然ふれあい交流館 コース：エゾユズリハコース→志文別線→四季美コース→桂コース 約5.7km 受付：当日受付 持ち物：昼食</p>	<p>行事の申込先 申込先A・・・自然ふれあい交流館 Tel011-386-5832 申込先B・・・北海道博物館 Tel011-898-0500</p>	<p>●9月1日(日) 10:00~12:00 もりをたんけん！あそぼう！ <b>トンボ・バッタを見つけよう ②</b></p> <p>集合・解散：自然ふれあい交流館 受付：先着20名(8/2~受付)[申込先 A] 対象：4歳~小学生 持ち物：長袖、長ズボン、帽子、水筒、虫あみ、虫カゴなど 料金：200円(保険代込)</p>	<p>●8月10日(土)~10月6日(日) もりの工作コーナー <b>タネコブター タネのプロペラをつくろう</b> 受付：当日受付</p> <p>●9月27日(金)、28日(土)、29日(日) 3日間 <b>ボランティア・レンジャー育成研修会</b> ※3日間参加できる方対象[申込先 A] 会場：自然ふれあい交流館、野幌森林公園 受付：先着30名(6/1~8/31の期間受付) 対象：18歳以上 ※内容や時間などの詳細はお問い合わせ下さい 受付時に専用申込用紙をこちらからお送りします</p>
9	<p>●9月7日(土) 10:00~14:30 <b>秋の花でにぎわう森を歩こう</b></p> <p>テーマ：秋の花観察 集合：自然ふれあい交流館 コース：エゾユズリハコース→志文別線→四季美コース→桂コース 約5.7km 受付：当日受付 持ち物：昼食</p>	<p>行事の申込先 申込先A・・・自然ふれあい交流館 Tel011-386-5832 申込先B・・・北海道博物館 Tel011-898-0500</p>	<p>●9月1日(日) 10:00~12:00 もりをたんけん！あそぼう！ <b>トンボ・バッタを見つけよう ②</b></p> <p>集合・解散：自然ふれあい交流館 受付：先着20名(8/2~受付)[申込先 A] 対象：4歳~小学生 持ち物：長袖、長ズボン、帽子、水筒、虫あみ、虫カゴなど 料金：200円(保険代込)</p>	<p>●8月10日(土)~10月6日(日) もりの工作コーナー <b>タネコブター タネのプロペラをつくろう</b> 受付：当日受付</p> <p>●9月27日(金)、28日(土)、29日(日) 3日間 <b>ボランティア・レンジャー育成研修会</b> ※3日間参加できる方対象[申込先 A] 会場：自然ふれあい交流館、野幌森林公園 受付：先着30名(6/1~8/31の期間受付) 対象：18歳以上 ※内容や時間などの詳細はお問い合わせ下さい 受付時に専用申込用紙をこちらからお送りします</p>

# 野幌森林公園 自然ふれあい交流館 2019年度 年間行事カレンダー

月	テーマ別 自然観察会	親子観察会	子どもの自然体験プログラム	もりの工作コーナー・講座・研修会など
10	<p>●10月10日(木) 10:00~14:30 <b>秋の森の匂いをかごろう</b> テーマ:紅葉、木の実観察 集合・解散:北海道開拓の村前 コース:開拓の沢線→ふれあいコース→ →交流館→中央線→瑞穂連絡線→ →瑞穂線 約6.5km 受付:当日受付 持ち物:昼食</p>		<p>●10月19日(土) 10:00~12:00 もりをたんけん! あそぼう! <b>落ち葉・木の実であそぼう</b> 集合・解散:自然ふれあい交流館 受付:先着20名(9/20~受付)[申込先 A] 対象:4歳~小学生 持ち物:長袖、長ズボン、帽子、水筒 料金:200円(保険代込)</p>	<p>●8月10日(土)~10月6日(日) もりの工作コーナー <b>タネコブター タネのプロペラをつくろう</b> 受付:当日受付 ●10月12日(土)~11月24日(日) もりの工作コーナー <b>落ち葉キャンパス</b> 受付:当日受付</p>
11	<p>●11月3日(日) 10:00~12:30 <b>秋のありがとう観察会</b> テーマ:木の実・草の実観察、ゴミ拾い 集合:自然ふれあい交流館 コース:A)ふれあいコース→瑞穂連絡線 約4km B)桂コース→大沢コース 約3.7km 受付:当日受付 持ち物:ゴミ袋、軍手、昼食持参自由 ●11月9日(土) 10:00~12:00 <b>紅葉の森で動物を探そう!</b> 集合:自然ふれあい交流館 受付:先着40名(10/10~受付)[申込先 B] 備考:小学生以下は保護者同伴</p>		<p>●11月24日(日) 10:00~12:00 もりをたんけん! あそぼう! <b>木の実カレンダーをつくろう</b> 集合・解散:自然ふれあい交流館 受付:先着10名(10/25~受付)[申込先 A] 対象:小学生 持ち物:汚れてもよい服装 料金:200円(保険代込)</p>	<p>●10月12日(土)~11月24日(日) もりの工作コーナー <b>落ち葉キャンパス</b> 受付:当日受付 ●11月17日(日) 13:00~15:00 もりの講演会 <b>野幌森林公園 植物の楽しみ</b> 講師:山崎 真実氏 (札幌市博物館活動センター 学芸員) 会場:自然ふれあい交流館 受付:先着40名 (10/18~受付)[申込先 A]</p>
12	<p>●12月14日(土) 10:00~12:00 <b>スライド&amp;ミニ観察会 楽しい冬のすごしかた</b> テーマ:スライド上映会、ミニ観察会 集合:自然ふれあい交流館 受付:先着20名(11/15~受付)[申込先 A] 持ち物:防寒服</p>			<p>●12月1日(日)~25日(水) もりの工作コーナー <b>松ぼっくりのクリスマスツリーづくり</b> 受付:当日受付</p>
1	<p>●1月23日(木) 10:00~12:30 <b>スノーシュー観察会 はじめてのスノーシューハイク</b> テーマ:スノーシュー、雪 集合・解散:北海道開拓の村前 コース:瑞穂線→瑞穂の池 往復 約2km 受付:先着10名(12/24~受付)[申込先 A] 持ち物:防寒服、昼食持参自由</p>	<p>●1月18日(土) 10:00~12:30 <b>冬の森の探検隊 IN 開拓の村</b> 集合・解散:北海道開拓の村前 受付:先着10組20名 (12/19~受付)[申込先 A] 対象:小学生のお子様がいる親子 持ち物:長靴、防寒服</p>		<p>●1月4日(土)~26日(日) もりの工作コーナー <b>小枝・木の実で 干支のネズミをつくろう</b> 受付:当日受付</p>
2	<p>●2月6日(木) 10:00~12:30 <b>冬の森の観察会</b> テーマ:野鳥、雪上物観察 集合:自然ふれあい交流館 コース:大沢コース→志文別線→ →エソユズリハコース 約3km 受付:当日受付 持ち物:防寒服、昼食持参自由 ●2月16日(日) 10:00~13:30 <b>スノーシュー観察会 冬の森をスノーシューで歩こう</b> テーマ:スノーシュー、雪 集合・解散:自然ふれあい交流館 コース:ふれあいコース→埋蔵文化財センター →記念塔連絡線→ふれあいコース 約3.5km 受付:先着10名(1/17~受付)[申込先 A] 持ち物:防寒服、昼食 ●2月29日(土) 10:00~12:00 <b>冬の森で動物を探そう!</b> 集合:自然ふれあい交流館 受付:先着40名(1/30~受付)[申込先 B] 備考:小学生以下は保護者同伴</p>	<p>●2月1日(土) 10:00~12:30 <b>冬の森の探検隊</b> 集合・解散:自然ふれあい交流館 受付:先着10組20名 (1/4~受付)[申込先 A] 対象:4歳~小学生のお子様がいる親子 持ち物:長靴、防寒服</p>		<p>●2月1日(土)~3月15日(日) もりの工作コーナー <b>モモンガ☆グライダー</b> 受付:当日受付</p>
<p>☆参加料の記名がない事業(観察会、工作コーナー、研修会等)は参加料無料で実施しております。 ☆各行事の詳細は、自然ふれあい交流館までお問い合わせください。 多少の天候不順でも観察会を実施しますので、雨具(冬期間は防寒具)などを持参してください。 ☆開館中、観察会に参加できない方などのために、2時間程度の『公園散策ガイド』を平日の午前中に無料で実施しております。ご希望の方は事前にお問い合わせ、お申し込みください。 (なお、天候・事業開催などのため、中止や対応できない場合もありますので予めご了承ください) ☆もりの工作コーナーは、材料等の都合により内容を変更する場合や、混雑状況によりお待ちいただく場合がありますので、予めご了承ください。 ※もりの工作コーナーに団体でご参加を予定する皆様へ …必ず事前に、ご相談・ご連絡ください ご連絡がない場合、混雑状況等によりお断りする場合があります</p>				
3	<p>●3月22日(日) 10:00~12:30 <b>森の中で春をさがそう</b> テーマ:芽吹き、野鳥観察 集合:自然ふれあい交流館 コース:大沢コース→志文別線→ →エソユズリハコース 約3km 受付:当日受付 持ち物:防寒服、昼食持参自由</p>	<p>行事の申込先 申込先A・・・自然ふれあい交流館 TEL011-386-5832 申込先B・・・北海道博物館 TEL011-898-0500</p>	<p>●3月7日(土) 10:00~12:00 もりをたんけん! あそぼう! <b>冬の森であそぼう</b> 集合・解散:自然ふれあい交流館 受付:先着20名(2/8~受付)[申込先 A] 対象:4歳~小学生 持ち物:長靴、防寒服、着替え、水筒 料金:200円(保険代込)</p>	<p>●2月1日(土)~3月15日(日) もりの工作コーナー <b>モモンガ☆グライダー</b> 受付:当日受付 ●3月20日(金)~31日(火) もりの工作コーナー <b>ウッドピン</b> 受付:当日受付</p>

## 野幌森林公園 自然ふれあい交流館

〒069-0832 江別市西野幌685-1 TEL011-386-5832 FAX011-388-7058 <http://www.kaitaku.or.jp/nfpvc.htm> email) nfpvc@kaitaku.or.jp

◇開館時間 5~9月 9:00~17:00  
10~4月 9:30~16:30  
◇休館日 毎週月曜日、年末年始(12/29~1/3)  
祝日・振替休日の場合は開館  
◇入館料 無料  
2019.2.1現在の情報です

自然ふれあい交流館へのアクセスは...  
◎札幌駅バスターミナルより...  
・JRバス(10番文京道西行循環線)乗車15分「文京台南町」より徒歩10分  
・夕張バス(12番文京台線)乗車15分「大沢公園入口」より徒歩7分  
◎大塚駅より徒歩で約30分  
※駐車場に限り(約40台)がありますので野幌森林公園、自然ふれあい交流館利用以外の駐車はご遠慮下さい。

## 3月からのイベントスケジュール

【ご利用上の注意】掲載内容は、2019年3月現在の情報です。各行事は主催者都合等により変更または中止される場合があります。お出かけの際は事前に問合せ先にご確認ください。

【マークの見方】イベントカレンダー作成時点での市民カレッジ対応講座にマークを付けていますが、変更となる場合がありますので、受講の際は江別市HP及び広報えべつなどでご確認ください。※マーク



日程	名称	種類	場所	内容	問合せ先
3/23 ～5/26	(公財)北海道埋蔵文化財センター平成30年度発掘調査成果展	展示会	北海道立埋蔵文化財センター	(公財)北海道埋蔵文化財センターが、平成30年度に行った調査成果を紹介します。	(公財)北海道埋蔵文化財センター TEL 011-386-3231

## 通年開催イベントスケジュール

【ご利用上の注意】掲載内容は、2019年3月現在の情報です。各行事は主催者都合等により変更または中止される場合があります。お出かけの際は事前に問合せ先にご確認ください。

日程	名称	種類	場所	内容	問合せ先
通年	えべつ市民カレッジ	講座 講演会	江別市内4大学等	市と、市内4大学が協働で開催する「ふるさと江別塾」や各大学で開催している公開講座などと連携し「えべつ市民カレッジ」として総合的に市民のみなさんへ提供します。	教育委員会生涯学習課生涯学習係 TEL 011-381-1062
4月 ～3月	陶芸・絵付け体験	講座 講演会	江別市セラミックアートセンター	7月以外の各月1回開催します。初心者を対象に粘土500gを使い、玉つくり、または板つくりで製作します。作品は当センターで乾燥・釉薬掛け、焼成し、後日お渡しします。	江別市セラミックアートセンター TEL 011-385-1004
4月 ～3月 (予定)	星空観察会	講座 講演会	江別市セラミックアートセンター	毎月テーマを変えて第2または第3土曜日の午後7時から開催します。街の明かりに影響されない絶好のコンディションで星空を観察します。25cmの反射望遠鏡等の数台の望遠鏡と双眼鏡を用意します。	江別市セラミックアートセンター TEL 011-385-1004
4月 ～2月	チャレンジ! 電動ロクロ体験	講座 講演会	江別市セラミックアートセンター	電動ロクロに触ってみたい方に向けた体験講座【開催日】4月21日(日)、9月22日(日)、11月24日(日)、2月9日(日)	江別市セラミックアートセンター TEL 011-385-1004
5月 ～3月	オープンキャンパス	オープン キャンパス	北翔大学	北翔大学への入学を検討している方々へ、北翔大学を知っていただくイベント(学科相談、学食体験、学内見学、体験授業、他)【開催日】5月26日(日)、6月23日(日)、8月3日(土)、8月4日(日)、9月22日(日)、12月8日(日)、3月8日(日)	北翔大学アドミッションセンター TEL 011-387-3906
未定	江別市民活動見本市	展示会 鑑賞会	未定	江別市内の市民活動を広く市民に知っていただくため、団体情報を発信するパネル展示及び活動団体によるステージ発表を行います。	NPO法人えべつ協働ネットワーク TEL 011-374-1460
毎月開 催予定	大麻銀座商店街ブックストリート	まつり	大麻銀座商店街	100円古書市、ビブリオバトル、セレクトブック販売、フードコートなど	北海道ブックシェアリング TEL 011-378-4195
毎月開 催予定	☆ユメゴコチ百貨店☆	物販・即売会 その他	Bistro&Café soup (旧OLD-e#) (2条2丁目6)	ハンドメイド雑貨・古い・ビューティ(ネイル等)・マッサージなどの癒し・ワークショップなど。毎回出店内容が変わります。7月と12月は夏休み、冬休みのお子様のお自由研究も作れます。(入場無料、11時～16時まで)	ヒーリングサロン蓮 TEL 090-3890-7324

# 4月のイベントスケジュール

4月

日	月	火	水	木	金	土
	1	2	3	4	5	6
7	8	9	10	11	12	13
14	15	16	17	18	19	20
21	22	23	24	25	26	27
28	29	30				

【ご利用上の注意】掲載内容は、2019年3月現在の情報です。各行事は主催者都合等により変更または中止される場合があります。お出かけの際は事前に問合せ先にご確認ください。  
 【マークの見方】イベントカレンダー作成時点での市民カレッジ対応講座にマークを付けていますが、変更となる場合がありますので、受講の際は江別市HP及び広報えべつなどでご確認ください。※マーク



日程	名称	種類	場所	内容	問合せ先
中旬	野菜作り講習会	講座 講演会	野幌公民館	貸し農園や家庭菜園で野菜作りを楽しむ市民を対象に、基本の土づくり・代表的な野菜の栽培方法などについて学ぶ講習会を開催します。【時間：①10時～12時(初級者向け)②13時30分～15時30分(中・上級者向け) 受講料:300円 定員:各回70名】	江別市「まち」と「むら」の交流推進協議会事務局(江別市農業振興課内) TEL 011-381-1025
13	(公財)北海道埋蔵文化財センター平成30年度発掘調査報告会	講座 講演会	北海道立埋蔵文化財センター	(公財)北海道埋蔵文化財センターが行った平成30年度の発掘調査成果をスライドなどを使って紹介します。【時間:13時30分～16時00分 定員:100名】	(公財)北海道埋蔵文化財センター TEL 011-386-3231
20	江別子ども劇場 鑑賞会	鑑賞会	江別市コミュニティセンター	「竹遊～たけあそび～」アーティストBOX	江別子ども劇場 TEL 011-383-9661
20	北方資料室書庫ツアー 鉄道資料で見る北海道の歴史	講座・講演会	北海道立図書館	植民地の暮らしを支え、昨年北海道遺産にもなった簡易軌道など、鉄道資料から北海道の歴史を振り返ります。【道民カレッジ連携講座】	北海道立図書館 北方資料室 TEL 011-386-8523
25 ～5/14	第16回こいのぼりフェスティバル	まつり	江別河川防災ステーション	青少年の健やかな成長を願い、市民から寄贈された「こいのぼり」を千歳川に55匹、防災ステーション前で20匹遊泳させます。4月25日は幼稚園児による「こいのぼり掲揚セレモニー」、5月11日はお楽しみイベントを開催します。	こいのぼりフェスティバル実行委員会事務局(江別市生涯学習課内) TEL 011-381-1069
27	こぶしの花と楽しむ 「春のオーボエロビーコンサート」	鑑賞会	江別市セラミックアートセンター	中庭のこぶしの花を見ながらオーボエの音色を楽しみませんか。耳馴染みのある曲を中心に、クラシック音楽まで幅広いジャンルの曲をお楽しみください。	江別市セラミックアートセンター TEL 011-385-1004
27～29	トンデンファーム ガーデンセール	物販 即売会	トンデンファーム本社 (元野幌968-5)	トンデンファーム製品の特価販売。菓子等の加工品販売。ラーメン、もつ煮、おでん、炭焼鶏等の実演販売等。	(株)トンデンファーム TEL 011-383-8226
27 ～5/12	地域文化功労章表彰記念 「手島家圭三郎絵本原画展 北の大地に春の息吹を感じて」	展示会	江別市セラミックアートセンター	江別在住の版画家・絵本作家手島圭三郎氏の「地域文化功労者表彰」を記念して、数ある作品群から「春」をテーマにした版画作品を紹介し、春を楽しむ動物たちの生き生きとした様子を感じてもらおうとともに、北の大地の雄大さを活写した細やかな手わざをご覧いただけます。	江別市セラミックアートセンター TEL 011-385-1004
28	「手島圭三郎絵本原画展」 作品解説会とサイン会	講座・講演会	江別市セラミックアートセンター	手島圭三郎氏によるギャラリートークと絵本などの販売を行います。絵本購入の方は作者のサインの特典があります。	江別市セラミックアートセンター TEL 011-385-1004
29	オープニングセレモニー	鑑賞会	江別市旧町村農場	江別第三中学校マンドリン演奏など、オープニングセレモニーを開催します。	江別河川防災環境事業協同組合 TEL 011-391-0990
4/28	ゴールデンウィーク陶芸体験	講座 講演会	江別市セラミックアートセンター	カラー粘土で練りこみ、型づくりでサラダボウルを作ります。 【対象:小学生以上(小学3年生以下は保護者同伴) 受講料:お一人様700円】	江別市セラミックアートセンター TEL 011-385-1004
4/29 ～6/2	ガーデニングフェア	物販 即売会	江別市花き・野菜栽培技術指導センター(緑町東3丁目115)	江別市花き・野菜栽培技術指導センターで栽培された、様々な種類の野菜の苗や花苗、堆肥などを販売するイベントです。	株式会社 フラワーテクニカえべつ TEL 011-385-1187

# 5月のイベントスケジュール

5月

日	月	火	水	木	金	土
			1	2	3	4
5	6	7	8	9	10	11
12	13	14	15	16	17	18
19	20	21	22	23	24	25
26	27	28	29	30	31	

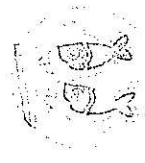

【ご利用上の注意】掲載内容は、2019年3月現在の情報です。各行事は主催者都合等により変更または中止される場合があります。お出かけの際は事前に問合せ先にご確認ください。  
 【マークの見方】イベントカレンダー作成時点での市民カレッジ対応講座にマークを付けていますが、変更となる場合がありますので、受講の際は江別市HP及び広報えべつなどでご確認ください。※マーク

日程	名称	種類	場所	内容	問合せ先
5月～ 11月	こねっとおはなし会	鑑賞会	江別市 旧町村農場	絵本の読み聞かせ、パネルシアター、楽しい工作など、幼児から大人まで一緒に楽しめます。	江別河川防災環境 事業協同組合 TEL 011-391-0990
5月～ 2020年2 月	ジュニア陸上クリニック	スポーツ	野幌総合運動公園	今年度で5期目、中学生(陸上経験者)を対象に北翔大学陸上部現役アスリートが、最新のトレーニングを指導します。	野幌総合運動公園 TEL 011-384-2166
下旬	食生活改善運動 (通称:1コイン朝食運動)	その他	北海道情報大学 食堂	5月末と10月末の各3日間、100円にて学生に朝食を提供し、朝食の重要性を伝えるとともに地産・地消にも貢献しています。学生はもちろんのこと、一般市民の参加もOKです。	北海道情報大学 学生サポートセンター 事務室 TEL 011-385-4416
2	JRヘルシーウォーキング2019 野幌ウォーク	スポーツ	野幌地区	家族、自然、歴史とのふれあいと健康増進を目的に、JR野幌駅を起点とするウォーキングイベント。	JRヘルシーウォーキン グ事務局 TEL011-219-8641
10～ 12/13	初中級英会話	講座 講演会	札幌学院大学	全24回 毎週金曜日13:30～15:30【定員20名 受講料:36,000円(教材費別途)】(申込締切4/15)	札幌学院大学社会 連携センター TEL011-386-8111
11	「手島圭三郎絵本原画展」 作品解説会とサイン会	講座 講演会	江別市セラミック アートセンター	手島圭三郎氏によるギャラリートークと絵本などの販売を行います。絵本購入の方は作者のサインの特典があります。	江別市セラミックア ートセンター TEL 011-385-1004
11	酪農学園大学市民公開講座 パソコン講座	講座 講演会	酪農学園大学	『ワープロソフトで作成する文書 最初の一步から』ワープロソフトの基本的な機能を使って身近な素材をテーマにした文書の作成を目標に実習授業を行います。【対象:小学5年生以上～一般 受講料1,000円】(申込締切4/19)	酪農学園大学 社会連携センター 地域連携課 TEL 011-388-4131
11-18	デジタル一眼レフ写真講座— 入門編—	講座 講演会	札幌学院大学	全2回 13:30～15:30【定員25名 受講料:3,000円】(申込締切4/15)	札幌学院大学社会 連携センター TEL011-386-8111
11～ 6/8	ギリシャの歴史と文化への誘い	講座 講演会	札幌学院大学	全5回 13:30～15:30【定員50名 受講料:5,000円】(申込締切4/15)	札幌学院大学社会 連携センター TEL011-386-8111
11～ 8/3	FP 技能士試験を通じて学 ぶ、お金と人生設計	講座 講演会	札幌学院大学	全12回 10:00～12:30 7/6 10:00～12:30 13:30～16:00【定員30名 受講料:18,000円(教材費別途3,000円程度)】(申込締切4/15)	札幌学院大学社会 連携センター TEL011-386-8111
12	第1回 えべつ・フリーマーケット	フリーマーケット	江別市役所 正面駐車場	フリーマーケットの開催。障がい者施設などのバリアフリーな場の提供、子どもたちへの「リサイクル教室」、環境保全・リサイクル等の情報発信等も行います。(予定)	日本リサイクルネット ワークえべつ TEL 011-385-2917
12	江別神社「出会いの広場」	集団見合い	江別神社及び 江別市 コミュニティセンター	集団お見合い。参加者はインターネット等で申込み頂き、抽選にて決定し通知します。	江別神社 TEL 011-382-2201
12	走り方教室	スポーツ	野幌総合運動公園	小学生を対象に運動会前に走る基本動作や早く走るコツを現役大学生アスリートが伝授します。	野幌総合運動公園 TEL 011-384-2166
14～ 12/10	中級英会話	講座 講演会	札幌学院大学	全24回 毎週火曜日13:30～15:30【定員20名 受講料:36,000円】(申込締切4/15)	札幌学院大学社会 連携センター TEL011-386-8111
15～ 12/11	初級英会話	講座 講演会	札幌学院大学	全24回 毎週水曜日13:30～15:30【定員20名 受講料:36,000円(教材費別途)】(申込締切4/15)	札幌学院大学社会 連携センター TEL011-386-8111



# 5月のイベントスケジュール

5月

日	月	火	水	木	金	土
		1	2	3	4	
5	6	7	8	9	10	11
12	13	14	15	16	17	18
19	20	21	22	23	24	25
26	27	28	29	30	31	

【ご利用上の注意】掲載内容は、2019年3月現在の情報です。各行事は主催者都合等により変更または中止される場合があります。お出かけの際は事前に問合せ先にご確認ください。  
【マークの見方】イベントカレンダー作成時点での市民カレッジ対応講座にマークを付けていますが、変更となる場合がありますので、受講の際は江別市HP及び広報えべつなどでご確認ください。※マーク



日程	名称	種類	場所	内容	問合せ先
5月～ 11月	こねっとおはなし会	鑑賞会	江別市 旧町村農場	絵本の読み聞かせ、パネルシアター、楽しい工作など、幼児から大人まで一緒に楽しめます。	江別河川防災環境 事業協同組合 TEL 011-391-0990
5月～ 2020年2 月	ジュニア陸上クリニック	スポーツ	野幌総合運動公園	今年度で5期目、中学生(陸上経験者)を対象に北翔大学陸上部現役アスリートが、最新のトレーニングを指導します。	野幌総合運動公園 TEL 011-384-2166
下旬	食生活改善運動 (通称:1コイン朝食運動)	その他	北海道情報大学 食堂	5月末と10月末の各3日間、100円にて学生に朝食を提供し、朝食の重要性を伝えるとともに地産・地消にも貢献しています。学生はもちろんのこと、一般市民の参加もOKです。	北海道情報大学 学生サポートセンター 事務室 TEL 011-385-4416
2	JRヘルシーウォーキング2019 野幌ウォーク	スポーツ	野幌地区	家族、自然、歴史とのふれあいと健康増進を目的に、JR野幌駅を起点とするウォーキングイベント。	JRヘルシーウォーキング 事務局 TEL011-219-8641
10～ 12/13	初中級英会話	講座 講演会	札幌学院大学	全24回 毎週金曜日13:30～15:30【定員20名 受講料:36,000円(教材費別途)】(申込締切4/15)	札幌学院大学社会 連携センター TEL011-386-8111
11	「手島圭三郎絵本原画展」 作品解説会とサイン会	講座 講演会	江別市セラミック アートセンター	手島圭三郎氏によるギャラリートークと絵本などの販売を行います。絵本購入の方は作者のサインの特典があります。	江別市セラミックア ートセンター TEL 011-385-1004
11	酪農学園大学市民公開講座 パソコン講座	講座 講演会	酪農学園大学	「ワープロソフトで作成する文書 最初の一歩から」ワープロソフトの基本的な機能を使って身近な素材をテーマにした文書の作成を目標に実習授業を行います。【対象:小学5年生以上～一般 受講料1,000円】(申込締切4/19)	酪農学園大学 社会連携センター 地域連携課 TEL 011-388-4131
11・18	デジタル一眼レフ写真講座— 入門編—	講座 講演会	札幌学院大学	全2回 13:30～15:30【定員25名 受講料:3,000円】(申込締切4/15)	札幌学院大学社会 連携センター TEL011-386-8111
11～ 6/8	ギリシャの歴史と文化への誘い	講座 講演会	札幌学院大学	全5回 13:30～15:30【定員50名 受講料:5,000円】(申込締切4/15)	札幌学院大学社会 連携センター TEL011-386-8111
11～ 8/3	FP 技能士試験を通じて学 ぶ、お金と人生設計	講座 講演会	札幌学院大学	全12回 10:00～12:30 7/6 10:00～12:30 13:30～16:00【定員30名 受講料:18,000円(教材費別途3,000円程度)】(申込締切4/15)	札幌学院大学社会 連携センター TEL011-386-8111
12	第1回 えべつ・フリーマーケット	フリーマーケット	江別市役所 正面駐車場	フリーマーケットの開催。障がい者施設などのバリアフリーな場の提供、子どもたちへの「リサイクル教室」、環境保全・リサイクル等の情報発信等も行います。(予定)	日本リサイクルネット ワークえべつ TEL 011-385-2917
12	江別神社「出合いの広場」	集団見合い	江別神社及び 江別市 コミュニティセンター	集団お見合い。参加者はインターネット等で申込み頂き、抽選にて決定し通知します。	江別神社 TEL 011-382-2201
12	走り方教室	スポーツ	野幌総合運動公園	小学生を対象に運動会前に走る基本動作や早く走るコツを現役大学生アスリートが伝授します。	野幌総合運動公園 TEL 011-384-2166
14～ 12/10	中級英会話	講座 講演会	札幌学院大学	全24回 毎週火曜日13:30～15:30【定員20名 受講料:36,000円】(申込締切4/15)	札幌学院大学社会 連携センター TEL011-386-8111
15～ 12/11	初級英会話	講座 講演会	札幌学院大学	全24回 毎週水曜日13:30～15:30【定員20名 受講料:36,000円(教材費別途)】(申込締切4/15)	札幌学院大学社会 連携センター TEL011-386-8111

# 5・6月のイベントスケジュール

5月							6月						
日	月	火	水	木	金	土	日	月	火	水	木	金	土
			1	2	3	4							1
5	6	7	8	9	10	11	2	3	4	5	6	7	8
12	13	14	15	16	17	18	9	10	11	12	13	14	15
19	20	21	22	23	24	25	16	17	18	19	20	21	22
26	27	28	29	30	31		23 24	24	25	26	27	28	29

【ご利用上の注意】掲載内容は、2019年3月現在の情報です。各行事は主催者都合等により変更または中止される場合があります。お出かけの際は事前に問合せ先にご確認ください。  
【マークの見方】イベントカレンダー作成時点での市民カレッジ対応講座にマークを付けていますが、変更となる場合がありますので、受講の際は江別市HP及び広報えべつなどでご確認ください。※マーク

日程	名称	種類	場所	内容	問合せ先
26	第1回 えべつ・フリーマーケット イン イオン江別店	フリーマーケット	イオン江別店 屋外駐車場	フリーマーケットの開催。障がい者施設などのバリアフリーな場の提供、子どもたちへの「リサイクル教室」、環境保全・リサイクル等の情報発信等も行います。(予定)	日本リサイクルネットワーク・えべつ TEL 011-385-2917
26	2019札幌えべつコンサート	演奏会	江別市民会館	札幌フルオーケストラによるクラシックコンサート。曲目はバガニーニ・ヴァイオリン協奏曲第2番「ラ・カンパネラ」ヴァイオリン：成田達輝、ブラームス交響曲第1番他。開演：14:00(開場13:30)	えべつ楽友協会事務局 TEL 090-7652-6065
30～ 6/20	【人間理解学講座】(第9回)愛 国心と道徳教育を考える	講座 講演会	札幌学院大学	全4回 13:30～15:30【定員50名 受講料：4,000円】(申込締切4/15)	札幌学院大学社会 連携センター TEL011-386-8111

# 6月のイベントスケジュール

【ご利用上の注意】掲載内容は、2019年3月現在の情報です。各行事は主催者都合等により変更または中止される場合があります。お出かけの際は事前に問合せ先にご確認ください。

日程	名称	種類	場所	内容	問合せ先
下旬	大正琴 ふれあい演奏会	鑑賞会	江別市旧町村農 場	江別市で活躍する琴生流(きんせいりゅう)大正琴さつき会により、大正琴の演奏会を開催します。	江別河川防災環境 事業協同組合 TEL 011-391-0990
中旬	平成31年度 協働のまちづくり 活動支援事業 公開プレゼン テーション	公開プレゼ ンテーション	江別市民活動セ ンター・あい	「協働のまちづくり活動支援事業」は、市民活動団体が市民や地域のニーズに対応して取り組むことによって、地域の課題解決や活性化につながる事が期待される公益的な事業(社会貢献活動)を支援するもので、応募団体による公開プレゼンテーションを行う。	江別市生活環境部 市民生活課 TEL 011-381-1124
中旬～ 7月上旬	こどもまつり	まつり	酪農学園大学 ローン	巨大迷路、一輪車、竹馬づくりなど子どもが楽しめる遊びのコーナーがたくさんあり、一日中楽しめます。	江別子ども劇場 TEL 011-383-9661
6/1～ 9/30	直売所スタンプラリー	スタンプラリー	市内直売所 (予定)	生産者と消費者の「顔の見える関係」を築き、えべつの農畜産物をもっと身近に感じてもらうため、市内の直売所をラリーポイントに設定したスタンプラリーを実施します。	江別市「まち」と「むら」 の交流推進協議会事 務局(江別市農業振 興課内) TEL 011-381-1025
1	『今年の世界経済の展望とマ ネープランへの影響』	講座 講演会	札幌学院大学	全2回【一部】10:00～12:00【二部】13:00～15:00【定員50名 受講料：2,000円】(申込締切4/15)	札幌学院大学社会 連携センター TEL011-386-8111
1	親子ガラス玉づくり教室	体験学習	北海道立埋蔵文 化財センター	親子を対象。ガラスを素材にした玉づくりを体験する入門講座。	(公財)北海道埋蔵 文化財センター TEL 011-386-3231
2	第2回グリーンボール講習会	スポーツ	飛鳥山公園グリー ンボール場	江別市発祥のスポーツであるグリーンボール競技のルール習得と技術向上及び市民間の交流・親睦を図ります。	(一財)江別市スポ ーツ振興財団 TEL 011-384-5001
4・11 ・18	現代の韓国と北朝鮮	講座 講演会	札幌学院大学	全3回 13:30～15:30【定員50名 受講料：3,000円】(申込締切4/15)	札幌学院大学社会 連携センター TEL011-386-8111
7・14 21・28	千島と根室からみた日中・太平 洋戦争史—ソ連軍の千島占 領と米ソ極秘共同作戦—	講座 講演会	札幌学院大学	全4回 13:30～15:30【定員50名 受講料：4,000円】(申込締切4/15)	札幌学院大学社会 連携センター TEL011-386-8111

# 6月のイベントスケジュール

6月

日	月	火	水	木	金	土
						1
2	3	4	5	6	7	8
9	10	11	12	13	14	15
16	17	18	19	20	21	22
23	24	25	26	27	28	29

【ご利用上の注意】掲載内容は、2019年3月現在の情報です。各行事は主催者都合等により変更または中止される場合があります。お出かけの際は事前に問合せ先にご確認ください。  
 【マークの使い方】イベントカレンダー作成時点での市民カレッジ対応講座にマークを付けていますが、変更となる場合がありますので、受講の際は江別市HP及び広報えべつなどでご確認ください。※マーク

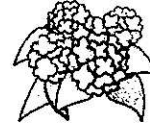

日程	名称	種類	場所	内容	問合せ先
8	北方資料室書庫ツアー あなたもタイムスリップ ～北方資料の世界～	講座 講演会	北海道立図書館	北海道、旧樺太、千島関係の資料を網羅的に収集する北方資料室。その多様な資料群を書庫を巡りながら紹介します。【事前要申込、定員20名、道民カレッジ連携講座】	北海道立図書館 北方資料室 TEL 011-386-8523
9	イッチン絵付け体験	講座 講演会	江別市セラミック アートセンター	素焼きのお皿にイッチンで絵を描き、陶芸用の絵の具で色を塗ります。【対象：小学生以上(小学3年生以下は保護者同伴) 受講料：1,000円】	江別市セラミックアートセンター TEL 011-385-1004
9	第2回フリーマーケット イン イオン江別店	フリーマーケット	イオン江別店 屋外駐車場	フリーマーケットの開催。障がい者施設などのバリアフリーな場の提供、子どもたちへの「リサイクル教室」、環境保全・リサイクル等の情報発信等も行います。(予定)	日本リサイクルネットワーク えべつ TEL 011-385-2917
11・18	シニアの元気アップ講座	講座 講演会	江別市総合社会 福祉センター	いつまでも元気で、自分らしく暮らすために必要な運動、栄養、口腔ケア、認知症予防に関する知識を専門職からの講話や実技指導を交えて学びます。詳細は広報えべつに掲載予定	野幌第一地域包括 支援センター TEL 011-381-2940
12	認知症サポーター養成講座	講座 講演会	江別市民会館	認知症を正しく理解し、認知症の人や家族を温かく見守る応援者として活動していただく、認知症サポーターを養成する講座です。講師は、福祉、介護の専門職や介護経験者で、必要な研修を受けた「江別認知症オレンジの会」会員。(詳細は広報えべつをご覧ください。)	野幌第一地域包括 支援センター TEL 011-381-2940
16	ファミリー森林浴ウォーキング	スポーツ	野幌森林公園	札幌市厚別区、北広島市の参加者と楽しく交流しながら、各自が体力に応じたペースで森を歩き、動植物の自然観察などを通して自然に親しみます。応募方法や詳細は広報えべつ等に掲載します。	江別市生活環境部 市民生活課 TEL 011-381-1018
19・26	シニアの元気アップ講座	講座 講演会	上江別自治会館	いつまでも元気で、自分らしく暮らすために必要な運動、栄養、口腔ケア、認知症予防に関する知識を専門職からの講話や実技指導を交えて学びます。詳細は広報えべつに掲載予定	江別第二地域包括 支援センター TEL 011-389-5420
22	第47回 まちかどコンサート	鑑賞会	江別市 コミュニティセンター	市内在住、または市内で音楽活動をしている個人・団体によるコンサート。クラシック、ポピュラー、ジャズなど多彩なジャンルの音楽をお楽しみいただけます。	まちかどコンサート実行 委員会事務局(教育委 員会生涯学習課内) TEL 011-381-1060
22	酪農学園大学市民公開講座 野性動物講座	講座 講演会	酪農学園大学	『都市周辺に暮らすヒグマの生態と正しい付き合い方』 【定員：30名 対象：小学5年生～一般 受講料：1,000円】(申込締切5/13)	酪農学園大学 社会連携センター 地域連携課 TEL 011-388-4131
6/22・ 23	えべつ環境広場2019	環境啓発 イベント	野幌公民館	環境に関する活動を行っている団体、企業、行政などにより、環境への関心を高めよう機会として、体験学習、講座、パネル展示、スタンプラリー抽選会、無料映画上映会等を実施。	江別市生活環境部 環境室環境課環境 保全係 TEL 011-381-1019
6/22～ 8/25	開館25周年記念「小森忍・河 井寛次郎・濱田庄司ー陶磁 器界の三天才ー」	展示会	江別市セラミック アートセンター	日本陶芸の近代化に多大な功績を残した三人の、初期から晩年までの作品を紹介し、それぞれが追い求めた美の形、その個性と表現方法を制作年順に添って紹介します。	江別市セラミックアートセンター TEL 011-385-1004
6/23	集まれ、ちびっ子！元気祭 り！！2019	まつり	江別市民体育館	レクリエーションスポーツの体験(フライングディスク、ストラックアウト等)、フワフワドーム、お楽しみイベント、江別ブランド売店・屋台等盛りだくさんの内容を用意しています。	(一財)江別市ス ポーツ振興財団 TEL 011-384-5001
6/29・ 30	トンデンファーム ガーデンセール	物販 即売会	トンデンファーム本 社 (元野幌968-5)	トンデンファーム製品の特価販売。菓子等の加工品販売。ラーメン、もつ煮、おでん、炭焼鶏等の実演販売等。	(株)トンデンファーム TEL 011-383-8226

# 6・7月のイベントスケジュール

【ご利用上の注意】掲載内容は、2019年3月現在の情報です。各行事は主催者都合等により変更または中止される場合があります。お出かけの際は事前に問合せ先にご確認ください。  
 【マークの見方】イベントカレンダー作成時点での市民カレッジ対応講座にマークを付けていますが、変更となる場合がありますので、受講の際は江別市HP及び広報えべつなどでご確認ください。※マーク

6月							7月						
日	月	火	水	木	金	土	日	月	火	水	木	金	土
								1	2	3	4	5	6
2	3	4	5	6	7	8	7	8	9	10	11	12	13
9	10	11	12	13	14	15	14	15	16	17	18	19	20
16	17	18	19	20	21	22	21	22	23	24	25	26	27
23 19	24	25	26	27	28	29	28	29	30	31			

日程	名称	種類	場所	内容	問合せ先
6/30	酪農学園大学市民公開講座 園芸学講座	講座 講演会 見学会	百合が原公園	『花の見方・楽しみ方～初夏の百合が原公園で宿根草を楽しもう～』 【定員:30名 対象:小学5年生～一般 受講料:1,000円(入園料別途)】(申込締切6/10)	酪農学園大学 社会連携センター 地域連携課 TEL 011-388-4131
6/30	第2回 えべつ・フリーマーケット	フリーマーケット	江別市役所 正面駐車場	フリーマーケットの開催。障がい者施設などのバリアフリーな場の提供、子どもたちへの「リサイクル教室」、環境保全・リサイクル等の情報発信等も行います。(予定)	日本リサイクルネットワーク・えべつ TEL 011-385-2917

# 7月のイベントスケジュール

【ご利用上の注意】掲載内容は、2019年3月現在の情報です。各行事は主催者の都合等により変更または中止される場合があります。お出かけの際は事前に問合せ先にご確認ください。

日程	名称	種類	場所	内容	問合せ先
上旬	第69回“社会を明るくする運動”街頭啓発	街頭啓発	未定 (市内スーパー等)	江別地区保護司会から江別市長へ内閣総理大臣のメッセージ伝達、啓発グッズの配付	“社会を明るくする運動” 江別地区実施委員会 (江別市健康福祉部管理課) TEL 011-381-1090
中旬～ 下旬	江別市ホルスタインショー	共進会	江別市農村広場	乳用牛の共進会(品評会)。 牛のスタイルコンテスト。	江別市ホルスタインショー 実行委員会事務局(江別市農業振興課内) TEL 011-381-1025
中旬～ 下旬	親子の理科教室(夏季)	体験学習	北海道立教育研究所附属理科教育センター	生物領域に係る野外での実習及び観察。【対象:小学4～6年生の児童及び保護者】詳細は北海道立教育研究所附属理科教育センターHP等でご確認ください。	北海道立教育研究所附属理科教育センター TEL 011-386-4534
下旬	夏休み環境学校 ～水辺の自然塾～	体験学習	早苗別川分流域下流	早苗別川での生物採取・観察やライフジャケットを使用し川を流れる「川流れ」など 【対象:小学4～6年生 参加無料 詳細は広報えべつ7月号に掲載予定】	江別市生活環境部 環境室環境課環境保全係 TEL 011-381-1019
下旬	理科おもしろ実験教室	体験学習	江別市情報図書館	情報図書館内にある実験室で、理科に関する実験や観察を行います。	江別市情報図書館 TEL 011-384-0202
下旬～ 8月上旬	みるく教室	体験学習	江別市旧町村農場	牛乳のお話とクリームからバター作りを体験します。夏休みの自由研究にご利用ください。	江別河川防災環境事業協同組合 TEL 011-391-0990
下旬又は 8月上旬	夏休み環境学校 ～弁天丸で学ぼう石狩川と千歳川～	体験学習	江別河川防災ステーション	調査船「弁天丸」を活用して船上から石狩川の水辺の野鳥や工場を観察し、自然観察を行うとともに、研修室で川の仕組みや野外環境について学習します。【対象:江別市内の小学4～6年生 詳細は広報えべつ7月号に掲載予定】	江別市生活環境部 環境室環境課環境保全係 TEL 011-381-1019
6	酪農学園大学市民公開講座 人と動物の素敵な関係講座Ⅱ	講座 講演会 体験学習	酪農学園大学	『ペットの防災:適切なしつけはこうい時にも役に立ちます』 【定員:30名 対象:小学5年生～一般 受講料:1,000円】(申込締切6/14)	酪農学園大学 社会連携センター 地域連携課 TEL 011-388-4131
6	フットパスを知ろう、歩こう!	講座 講演会	札幌学院大学	全1回 8:00～16:00(予定) 【定員30名 受講料:3,300円(バス代含む)】 (申込締切4/15)	札幌学院大学社会連携センター TEL 011-386-8111
6	開館25周年記念展関連事業 講演と作品解説	講座 講演会	江別市セラミックアートセンター	講師に愛知県瀬戸市美術館館長、服部文孝氏を招いて、小森・河井・濱田の軌跡について学び、その後展示室にて作品の解説をしていただきます。受講料:無料	江別市セラミックアートセンター TEL 011-385-1004
6	北翔大学地域連携センター主催講座「介護をする人のためのセルフケア講座」	講座 講演会	北翔大学 介護実習室	家庭でご家族の介護にあたられている方や介護の仕事に従事していらっしゃる方を対象に、心身の健康を保つためのストレス対処の方法や、身体に負担の少ない介護方法をわかりやすくお伝えします。	北翔大学 地域連携センター TEL 011-387-3939

# 7月のイベントスケジュール

7月

日	月	火	水	木	金	土
	1	2	3	4	5	6
7	8	9	10	11	12	13
14	15	16	17	18	19	20
21	22	23	24	25	26	27
28	29	30	31			

【ご利用上の注意】掲載内容は、2019年3月現在の情報です。各行事は主催者都合等により変更または中止される場合があります。お出かけの際は事前に問合せ先にご確認ください。  
 【マークの見方】イベントカレンダー作成時点での市民カレッジ対応講座にマークを付けていますが、変更となる場合がありますので、受講の際は江別市HP及び広報えべつなどでご確認ください。※マーク



日程	名称	種類	場所	内容	問合せ先
6	平成うるうる亭公演会	鑑賞会	江別市セラミックアートセンター	江別市内の劇団「うるうる亭」の公演会。「えべつ様」などを上演します。	江別市セラミックアートセンター TEL 011-385-1004
6～9/29	北の縄文～縄文探訪と縄文工房～	展示会	北海道立埋蔵文化財センター	遺跡との出会い、ものづくりを通して道内各地の縄文文化を知る展示会です。	(公財)北海道埋蔵文化財センター TEL 011-386-3231
6・7	夏の親子陶芸体験～サラダボウルを作ろう！～	講座 講演会	江別市セラミックアートセンター	白粘土にさらに赤粘土で模様を付けて、オリジナルのサラダボウルを作ります。 【対象：小学生と保護者 受講料：お一人様700円】	江別市セラミックアートセンター TEL 011-385-1004
6・7	白樺祭(酪農学園大学 学園祭)	まつり	酪農学園大学構内	模擬店・展示発表会・ゲストLIVE・牛舎見学会・乗馬体験・公開講座・YOSAKOI 他 ※内容は変更される場合がございます。	酪農学園大学 学生支援課 TEL 011-388-4122
7	第41回えべつ女性協まつり	まつり	江別市民会館(大ホール)	地域のサークル、団体の日頃の練習の成果を発表し、市民の交流の場とします(出演募集有)。フラダンス、コーラス、舞踊、太極拳、ヒップホップダンスなど。【入場券大人500円、小中学生100円】	江別市女性団体協議会事務局 TEL 011-385-3152
7	第6回市民グリーンボール普及交流会	スポーツ	飛鳥山公園グリーンボール場	江別市発祥のスポーツであるグリーンボール競技を通じて、グリーンボールの普及および愛好者の交流・親睦を図ります。	(一財)江別市スポーツ振興財団 TEL 011-384-5001
7/10～8/9	トレーニング室早朝開放月間	スポーツ	市民体育館トレーニング室 大麻体育館トレーニング室	朝8時よりトレーニング室を開放し、混雑緩和と利用者個々に対する時間の有効活用を図ることを目的とします。	(一財)江別市スポーツ振興財団 TEL 011-384-5001
12・19	シニアの元気アップ講座	講座 講演会	大麻東地区センター	いつまでも元気で、自分らしく暮らすために必要な運動、栄養、口腔ケア、認知症予防に関する知識を専門職からの講話や実技指導を交えて学びます。詳細は広報えべつに掲載予定	大麻第一地域包括支援センター TEL 011-388-5100
13	少年少女のつぼろ野球まつり	スポーツ	道立野幌総合運動公園	野球経験、男女を問わず、野球に関するイベントを開催し、親子、お友達と楽しんでいただくイベントです。的当てゲーム、スイングスピードコンテスト、キックベースボール大会、緑日、野球教室のイベント開催します。	野幌総合運動公園 TEL 011-384-2166
13・14	第30回 えべつやきもの市	まつり	江別駅前周辺	北海道内の陶芸作家などによる即売展示など	えべつやきもの市実行委員会事務局 TEL 011-391-2160
13・14	えべつやきもの市 陶芸・絵付け体験	講座 講演会 体験学習	江別市セラミックアートセンター	やきもの市にあわせて開催する初心者向けの陶芸・絵付け体験講座。 受講料：陶芸→700円、絵付→800円	江別市セラミックアートセンター TEL 011-385-1004
13・14	やきもの市 クラフトマーケット	展示会 物販即売会	江別市セラミックアートセンター	江別市内及び近郊工芸作家の作品を展示販売。	江別市セラミックアートセンター TEL 011-385-1004
13・14	えべつやきもの市協賛イベント	展示会	アートスペース外輪船	やきもの市にあわせてイベントを開催	アートスペース外輪船 TEL 011-391-2170
13・14(14は予備日)	江別市子ども会小学生相撲大会 兼 全江別少年相撲大会 兼 江別市民体育大会相撲競技	スポーツ	江別市民体育館相撲場	市内の小学生を対象に行われる相撲大会。	江別市子ども会育成連絡協議会事務局(江別市生涯学習課) TEL 011-381-1069
13・20	映画で学ぶ特別支援教育—障害者・マイノリティの未来を切り拓くために—	講座 講演会	札幌学院大学	全4回【一部】7/13 13:30～15:30【二部】7/13 16:00～18:00【三部】7/20 13:30～15:30【四部】7/20 16:00～18:00【定員50名 受講料：4,000円】(申込締切4/15)	札幌学院大学社会連携センター TEL 011-386-8111

# 7月のイベントスケジュール

7月

日	月	火	水	木	金	土
	1	2	3	4	5	6
7	8	9	10	11	12	13
14	15	16	17	18	19	20
21	22	23	24	25	26	27
28	29	30	31			

【ご利用上の注意】掲載内容は、2019年3月現在の情報です。各行事は主催者都合等により変更または中止される場合があります。お出かけの際は事前に問合せ先にご確認ください。  
【マークの見方】イベントカレンダー作成時点での市民カレッジ対応講座にマークを付けていますが、変更となる場合がありますので、受講の際は江別市HP及び広報えべつなどでご確認ください。※マーク

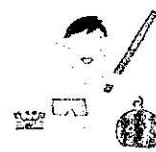

日程	名称	種類	場所	内容	問合せ先
14	酪農学園大学市民公開講座 円山動物園体験講座	講座 講演会 見学会	円山動物園	『熱帯を生きるソウヤオランウータンの野生での暮らしを考える。』 【定員:30名 対象:小学5年生～一般 受講料:1,000円(入園料別途)】(申込締切6/24)	酪農学園大学 社会連携センター 地域連携課 TEL 011-388-4131
14	第3回フリーマーケット イン イオン江別店	フリーマーケット	イオン江別店 屋外駐車場	フリーマーケットの開催。障がい者施設などのバリアフリーな場の提供、子どもたちへの「リサイクル教室」、環境保全・リサイクル等の情報発信等も行います。(予定)	日本リサイクルネットワーク・えべつ TEL 011-385-2917
17	江別市平和のつどい	その他	江別市役所正面 駐車場「平和の碑」前	黙とう、献花、平和都市宣言の朗読、折鶴の伝達、平和の誓いなど。	江別市健康福祉部 管理課 TEL 011-381-1090
20	江別子ども劇場 鑑賞会	鑑賞会	未定	「みんなでぬくぬく」 風の子北海道	江別子ども劇場 TEL 011-383-9661
20	『アートな考古学を知る・学ぶ 2』「彩りと飾りのはじまりー日本旧石器文化の顔料と装飾品」	講座 講演会	北海道立埋蔵文化財センター	後期旧石器文化の顔料と装飾品の発見は、海外では珍しくないが、日本では北海道での出土品が代表選手。小さな飾り玉は世界の旧石器文化につながる大きな証拠。わが国初の旧石器文化の小玉の発見者が語る、発見の経過とその仲間たち。	(公財)北海道埋蔵文化財センター TEL 011-386-3231
20・21	大麻・文京台地区 市民夏まつり	まつり	大麻中央公園 大麻宮町グランド (宮町10)	・出店(焼鳥・ビール・おもちゃ等物販) ・市民ステージ(市民グループ・プロ歌手等による太鼓・演奏・唄・二輪車・よさこい・ダンス等) ・子ども広場(トランポリン・ヨーヨー・サイコロゲーム) ・大抽選会(1等 米1俵)	大麻・文京台地区 市民夏まつり実行委員会 TEL 011-386-0565
26・27・ 28	トライ☆アス☆カル2019 サマーアートキャンプin江別	体験学習	風の村キャンプ場・他	陶芸や乗馬など自然体験を楽しめます。 対象:小学生	風の村 アトリ工陶 (事務局) TEL 011-384-1259
27	親子コンピュータ教室	体験学習	北海道立教育研究所付属情報処理教育センター	コンピューターを活用したプログラミング体験、作品製作。【対象:小学4～6年生の児童と保護者】。詳細は北海道立教育研究所付属情報処理教育センターHPをご覧ください。	北海道立教育研究所付属情報処理教育センター TEL 011-386-4524
7/28	第3回えべつ・フリーマーケット	フリーマーケット	江別市役所 正面駐車場	フリーマーケットの開催。障がい者施設などのバリアフリーな場の提供、子どもたちへの「リサイクル教室」、環境保全・リサイクル等の情報発信等も行います。(予定)	日本リサイクルネットワーク・えべつ TEL 011-385-2917
7/27・28	第25回 えべつ北海鳴子まつり	まつり	かわなか公園(イオンビックさん隣)、8丁目通りor旭公園周辺 (野幌駅前)	鳴子チーム、YOSAKOIソーランチーム、パフォーマンスチームによる演奏。和太鼓演奏など。 まつり恒例であるイベント、乱舞はまつり最後に参加チームと一般客が参加する踊りです。	えべつ北海鳴子まつり実行委員会(事務局) TEL 011-383-6087
7/27・28	2019江別市民まつり in 野幌	まつり	かわなか公園・8丁目通り周辺	えべつ北海鳴子まつりと同日程で美味しい広場や市民参加型のイベントなどを行う予定です。28日は、ビールまつりも!	江別市民まつり野幌地区実行委員会 TEL 011-382-3740
7/27・28	トンデンファーム ガーデンセール	物販 即売会	トンデンファーム本社 (元野幌968-5)	トンデンファーム製品の特価販売。菓子等の加工品販売。ラーメン、もつ煮、おでん、炭焼鶏等の実演販売等。	(株)トンデンファーム TEL 011-383-8226

# 7・8月のイベントスケジュール

【ご利用上の注意】掲載内容は、2019年3月現在の情報です。各行事は主催者都合等により変更または中止される場合があります。お出かけの際は事前に問合せ先にご確認ください。  
 【マークの見方】イベントカレンダー作成時点での市民カレッジ対応講座にマークを付けていますが、変更となる場合がありますので、受講の際は江別市HP及び広報えべつなどでご確認ください。※マーク

7月							8月						
日	月	火	水	木	金	土	日	月	火	水	木	金	土
	1	2	3	4	5	6					1	2	3
7	8	9	10	11	12	13	4	5	6	7	8	9	10
14	15	16	17	18	19	20	11	12	13	14	15	16	17
21	22	23	24	25	26	27	18	19	20	21	22	23	24
28	29	30	31				25	26	27	28	29	30	31

日程	名称	種類	場所	内容	問合せ先
7/28	酪農学園大学市民公開講座 たのしい理科実験講座Ⅰ	体験学習	酪農学園大学	『体のしくみを知ろう』『アツと驚く身近な化学実験』【定員:50名 対象:小学5年生～一般 受講料:1,000円】(申込締切日7/8) ※小学校低学年は保護者の同伴があれば可	酪農学園大学 社会連携センター 地域連携課 TEL 011-388-4131
7/31 ・8/1	小学生ひらめき教室	体験学習	酪農学園大学	獣医師(産業動物中心)の仕事を経験する、一泊二日の講座。【定員:40名 対象:小学5,6年生 参加費:未定】申込日等詳細は大学HPで公開します。	酪農学園大学獣医学 群獣医学類獣医学 化学ユニット教授 岩野 TEL 011-388-4885

# 8月のイベントスケジュール

【ご利用上の注意】掲載内容は、2019年3月現在の情報です。各行事は主催者都合等により変更または中止される場合があります。お出かけの際は事前に問合せ先にご確認ください。

日程	名称	種類	場所	内容	問合せ先
上旬	消防フェスティバル	体験学習	未定	会場に様々な火災予防に関する体験型ブース等を設け火災予防への関心を高めてもらうイベント。【参加費 無料】	江別市消防本部予 防課 TEL011-382-5430
上旬	第51回青少年キャンプ村 「こんがり王国」	その他	江別市森林キャン プ場	市内小学4年生～中学生までを対象に、自然に親しみながら、炊事体験やキャンプファイヤー、レクリエーションなどを行うキャンプ事業。	江別市教育委員会 生涯学習課青少年係 TEL 011-381-1069
中旬	星のおはなし展	展示会	江別市情報図書 館	天体に関する図書や望遠鏡の展示のほか、工作や天体観測など星に関する展示会を行います。	江別市情報図書館 TEL 011-384-0202
中旬～ 10月中旬	えべつ市民環境講座	講座 講演会 見学会	野幌公民館 ほか	身近な環境の話題をテーマに専門家のお話を聴きます。全5回のうち1回は施設などの見学会を予定。 【隔週水曜日に開催予定(詳細は広報えべつ8月号に掲載予定)】	江別市生活環境部 環境室環境課環境 保全係 TEL 011-381-1019
2	トリックアートワークショップ	講座 講演会	江別市情報図書 館	講師を招き、子ども向けのトリックアートに関するワークショップを開催します。だまし絵や錯視に関するお話や工作を予定。	江別市情報図書館 TEL 011-384-0202
3	まいぶん遺跡探検隊(第1次)	体験学習	北海道立埋蔵文 化財センター	縄文土器に触れる体験を中心に、砂絵やミニ土器づくりを行います。	(公財)北海道埋蔵 文化財センター TEL 011-386-3231
3	情報図書館開館30周年記念 事業	展 示 体験学習 その他	江別市情報図書 館	情報図書館開館30周年を記念し、様々な企画展示や、体験活動を行います。	江別市情報図書館 TEL 011-384-0202
3	酪農学園大学市民公開講座 たのしい理科実験講座Ⅱ	体験学習	酪農学園大学	『プラスチックのリサイクル～発泡スチロールでスタンプをつくろう～』、『水を使った楽しい理科実験』【定員:50名 対象:小学5年生～一般 受講料:1,000円】(申込締切日7/12)※小学校低学年は保護者の同伴があれば可	酪農学園大学 社会連携センター 地域連携課 TEL 011-388-4131
3・4	江別地区市民まつり	まつり	江別市コミュニ ティセンター前	3日は土佐大綱引き、江別市民おどりなど。4日は花火大会を予定しています。	江別地区市民まつり 実行委員会 TEL 011-382-3271
6～10	江別市少年少女発明クラブ作 品展	展示会	江別市コミュニ ティセンター	市内の小中学生が集う当クラブでは、木工を主にモノづくり活動を行っています。当クラブ員が工夫を凝らし制作した作品の展示会を開催します。	江別市教育委員会 生涯学習課 TEL 011-381-1069
9	図書館のひみつを探せ! ～子ども向け書庫ツアー～	見学会	北海道立図書 館	夏休み特別企画。図書館司書と一緒に普段は入ることの出来ない「書庫」の中を探検してみませんか。【事前要申込、親子10組、20名、道民カレッジ連携講座】	北海道立図書館 利用サービス課 TEL 011-386-8522

# 8月のイベントスケジュール

8月

日	月	火	水	木	金	土
				1	2	3
4	5	6	7	8	9	10
11	12	13	14	15	16	17
18	19	20	21	22	23	24
25	26	27	28	29	30	31

【ご利用上の注意】掲載内容は、2019年3月現在の情報です。各行事は主催者都合等により変更または中止される場合があります。お出かけの際は事前に問合せ先にご確認ください。  
【マークの使い方】イベントカレンダー作成時点での市民カレッジ対応講座にマークを付けていますが、変更となる場合がありますので、受講の際は江別市HP及び広報えべつなどでご確認ください。※マーク

日程	名称	種類	場所	内容	問合せ先
10	まいぶん遺跡探検隊(第2次)	体験学習	北海道立埋蔵文化財センター	様々な石の道具に触れる体験を中心に、つかう・つくる実験を行います。	(公財)北海道埋蔵文化財センター TEL 011-386-3231
10・11	トンデンファーム ガーデンセール	物販即売会	トンデンファーム本社(元野幌968-5)	トンデンファーム製品の特価販売。菓子等の加工品販売。ラーメン、もつ煮、おでん、炭焼鶏等の実演販売等。	(株)トンデンファーム TEL 011-383-8226
13	ゆうれいのたまてばこ	おはなし会	江別市情報図書館	おばけに関する絵本の読み聞かせと工作教室。	江別市情報図書館 TEL011-384-0202
14～16	2019江別市民まつり in 野幌	まつり	旭公園・天徳寺	子ども盆踊りや、大人盆踊りなどが行われます。16日は仮想盆踊りや聖徳太子まつりも!	江別市民まつり野幌地区実行委員会 TEL 011-382-3740
23	初心者大会(パークゴルフ大会)	スポーツ	江別市あけぼのパークゴルフ場	6月に1回、7月に2回行われる初心者講習会に参加した方が対象です。【参加料:無料】	エコ・グリーン事業協同組合 TEL 011-391-1515
24	まるごと江別2019	まつり	江別市役所特設会場	江別市内の飲食店による飲食コーナーやステージイベント、各種体験コーナーなどにより、江別の多様な魅力を発信するイベントです。	江別青年会議所 TEL 011-383-9678
24	酪農学園大学市民公開講座 人と動物の素敵な関係講座Ⅲ	講座講演会	酪農学園大学	『野生動物医学入門講座第4回鳥類医学教育の現状と警戒すべき野鳥感染症』、『犬や猫の献血～わんちゃんねこちゃんにも血液型があるって知ってますか?～』【対象:小学生5年生以上～一般 受講料1,000円】(申込締切8/2)	酪農学園大学 社会連携センター 地域連携課 TEL 011-388-4131
24・25	江別市民ミュージカル 『レンガ通りの向こうから』	鑑賞会	えぼあホール	江別にとってもよく似た街でおこる、ゆかいな青春ファンタジーミュージカルです! ※詳細は、広報えべつ等でご確認ください。	江別市民ミュージカル実行委員会事務局(教育委員会生涯学習課内) TEL 011-381-1060
25	開館25周年記念展開関連事業 金継体験～よみがえれ! 金継チャレンジ教室～	講座講演会	江別市セラミックアートセンター	合成漆を用いて、欠けた器の補修方法を学びます。(食器でないもの) 受講料:1,000円	江別市セラミックアートセンター TEL 011-385-1004
24・25	トンデンファーム ガーデンセール	物販即売会	トンデンファーム本社(元野幌968-5)	トンデンファーム製品の特価販売。菓子等の加工品販売。ラーメン、もつ煮、おでん、炭焼鶏等の実演販売等。	(株)トンデンファーム TEL 011-383-8226
25	第4回フリーマーケット イン イオン江別店	フリーマーケット	イオン江別店 屋外駐車場	フリーマーケットの開催。障がい者施設などのバリアフリーな場の提供、子どもたちへの「リサイクル教室」、環境保全・リサイクル等の情報発信等も行います。(予定)	日本リサイクルネットワーク・えべつ TEL 011-385-2917
25	のっぽろプールまつり	まつり スポーツ	野幌総合運動公園	50m競技用プールの水深を浅くして1日レジャープールに变身させ、浮き輪、ビーチボールが使用OK。入場無料。珍しい昆虫と爬虫類の展示、シンクロナイズドスイミング体験教室、飛び込み体験会、ライフセービング体験教室などのたくさんのイベントを開催します。えべつも来ますよ!	野幌総合運動公園 TEL 011-384-2166
31	第3回えべつ花火	まつり	江別市角山206番地	花火大会及びステージイベントを開催。	えべつ花火実行委員会 TEL 011-887-8733



# 8・9月のイベントスケジュール

【ご利用上の注意】掲載内容は、2019年3月現在の情報です。各行事は主催者都合等により変更または中止される場合があります。お出かけの際は事前に問合せ先にご確認ください。  
 【マークの見方】イベントカレンダー作成時点での市民カレッジ対応講座にマークを付けていますが、変更となる場合がありますので、受講の際は江別市HP及び広報えべつなどをご確認ください。※マーク

8月							9月						
日	月	火	水	木	金	土	日	月	火	水	木	金	土
				1	2	3	1	2	3	4	5	6	7
4	5	6	7	8	9	10	8	9	10	11	12	13	14
11	12	13	14	15	16	17	15	16	17	18	19	20	21
18	19	20	21	22	23	24	22	23	24	25	26	27	28
25	26	27	28	29	30	31	29	30					

日程	名称	種類	場所	内容	問合せ先
31	第19回えべつ農業まつり	まつり	江別市内(未定)	地場畜産、農産物の販売など(詳細は未定)	えべつ農業まつり実行委員会(JA道央江別営農センター営農振興課) TEL 011-382-4114
31 (仮)	江別市子育て応援イベント	まつり 講座 講演会 体験学習	野幌公民館	①いろいろなあそびのコーナー、赤ちゃんプレイルーム、製作コーナーなど。 ②妊婦・育児の体験・相談コーナー、プレママ/パパセミナーなどを予定しています。	①子育て支援センターすくすく TEL 011-381-1920 ②江別市保健センター TEL 011-385-5252
31	酪農学園大学市民公開講座 人と動物の素敵な関係講座Ⅳ	講座 講演会	酪農学園大学	『人とペットのQuality of Life(QOL)を考える!』 【定員30人、対象:小学5年生以上~一般受講料1,000円】(申込締切8/9)	酪農学園大学 社会連携センター 地域連携課 TEL 011-388-4131

## 主な神社の秋季例大祭(9月)

【ご利用上の注意】掲載内容は、2019年3月現在の情報です。各行事は主催者都合等により変更または中止される場合があります。お出かけの際は事前に問合せ先にご確認ください。

日程	名称	種類	場所	内容	問合せ先
8/31 ~9/1	野幌神社宵宮・例大祭	まつり	野幌神社	野幌神社の例大祭。野幌太々神楽保存会による江別市無形民俗文化財「江別市野幌太々神楽」の演舞が行われます。	廣島神社 TEL 011-372-3584
8~10	江別神社秋季例大祭	まつり	江別神社	9/8~10 露店、柔道、剣道、すもうの奉納試合 9/10 神輿渡御、もち撒き	江別神社 TEL 011-382-2201
14・15	大麻神社秋季例大祭	まつり	大麻神社	神社の秋季例大祭。	大麻神社 TEL 011-386-2280
16・17	錦山天満宮秋季例大祭	まつり	錦山天満宮	神社の秋季例大祭。(露店、演芸ステージ、弓道大会、御神輿他)	錦山天満宮 TEL 011-383-2467

## 9月のイベントスケジュール

【ご利用上の注意】掲載内容は、2019年3月現在の情報です。各行事は主催者都合等により変更または中止される場合があります。お出かけの際は事前に問合せ先にご確認ください。

日程	名称	種類	場所	内容	問合せ先
未定 (上旬)	えべつものづくりフェスタ& ほくでん総研一般公開	展示会 物販・即売会 体験学習 見学会 講座・講演会	ほくでん総合研究所 (対雁2-1)	えべつものづくりフェスタは、幼児から大人まで体験できる催しをたくさん企画しています。ほくでん総研の研究実験紹介など。飲食・物販コーナーもあります。	北海道電力㈱ 総合研究所 TEL 011-385-6553
未定 (上旬)	酪農学園大学協力講座 えべつものづくりフェスタ	体験学習	北海道電力㈱ 総合研究所	酪農学園大学の中小家畜研究会の学生が中心になり「羊の毛でかわいいマスクを作ろう」コーナーを運営【参加料:無料 定員:40名×4回】	酪農学園大学 社会連携センター 地域連携課 TEL 011-388-4131
上旬	災害派遣講話	講座 講演会	江別市旧町村農場	防災について考える機会として、実際に現地へ活動された自衛隊員の活動を写真や映像を交えながら紹介します。	江別河川防災環境 事業協同組合 TEL 011-391-0990
中旬	第24回 防災ふれあい大麻	防火・防災 イベント	江別市消防署大麻出張所	防火・防災を楽しく学べる体験型のイベント。消火器による初期消火や煙が有る状況での避難体験、応急手当などが体験できるほか、はしご車の搭乗(人数制限有り)や防火服を着て記念写真を撮影できます。	江別市消防署 大麻出張所 TEL 011-386-8333

# 9月のイベントスケジュール

9月

日	月	火	水	木	金	土
1	2	3	4	5	6	7
8	9	10	11	12	13	14
15	16	17	18	19	20	21
22	23	24	25	26	27	28
29	30					

【ご利用上の注意】掲載内容は、2019年3月現在の情報です。各行事は主催者都合等により変更または中止される場合があります。お出かけの際は事前に問合せ先にご確認ください。  
【マークの見方】イベントカレンダー作成時点での市民カレッジ対応講座にマークを付けていますが、変更となる場合がありますので、受講の際は江別市HP及び広報えべつなどでご確認ください。※マーク

日程	名称	種類	場所	内容	問合せ先
下旬～ 11月中旬	平成31年度 花のある街並みづくり写真展	展示会	市内公民館等	都市計画課主催の街づくり彩々展内にて、花のある街並みづくり運動に参加した自治会等の花壇写真を展示するほか、江別市民会館にて独自に写真展を開催します。	江別市民憲章推進 協議会事務局(江 別市環境課内) TEL 011-381-1046
未定 (下旬)	動物愛護フェスティバルinえべつ	まつり	酪農学園大学	動物愛護週間における動物愛護普及啓発。	江別市小動物開業 獣医師会HPをご参 照ください
1	江別工業団地協同組合工業 祭	物販 即売会	江別工業会館 (工業町15-1)	団地内企業紹介、工場見学、団地内製造製品の販売、市内企業の物販など。 【販売時間:10:00～15:00】	江別工業団地 協同組合 TEL 011-384-3262
1	江別弦楽アンサンブル第25回 演奏会	演奏会	えぼあホール	弦楽合奏による演奏会	江別弦楽アンサン ブル TEL 011-385-5335
1	第27回 原始林クロスカントリー 大会	スポーツ	道立野幌総合運動 公園 陸上競技場	「野幌原始林」周辺に設けられたコースを走る大会。参加者から走る森林浴と親しまれ、全道各地から多くのランナーが参加。レース後には豚汁サービスや抽選会も行われます。	(一財)江別市スポ ーツ振興財団 TEL 011-384-5001
1	生涯学習フェスティバル	展示会 体験学習 発表会	野幌公民館	江別市生涯学習推進協議会に加盟する団体の活動発表会。	江別市生涯学習推進 協議会事務局(江別 市生涯学習課) TEL 011-381-1062
7 (予定)	凧づくり・凧あげ体験会	体験学習	江別市 森林キャンプ場	凧の作り方、あげ方など専門の先生にアドバイスをいただきながら体験学習できます。	エコ・グリーン事業 協同組合 TEL 011-391-1515
7	『アートな考古学を知る・学ぶ 3』「土偶芸術の世界」	講座 講演会	北海道立埋蔵文化 財センター	「土偶」抜きには縄文文化は語れない。全国の土偶に精通し、多くの土偶の国宝や重要文化財の指定を担当してきた、講師ならではの視点で土偶の見所やその魅力を語る。	(公財)北海道埋蔵 文化財センター TEL 011-386-3231
7	酪農学園大学市民公開講座 気象学講座	講座 講演会	酪農学園大学	『天気予報の見方と防災・減災への取り組み』 【定員:30名 対象:小学5年生～一般 受講料:1,000円】(申込締切8/16)	酪農学園大学 社会連携センター 地域連携課 TEL 011-388-4131
8	第4回えべつ・フリーマーケット	フリーマ ーケット	江別市役所 正面駐車場	フリーマーケットの開催。障がい者施設などのバリアフリーな場の提供、子どもたちへの「リサイクル教室」、環境保全・リサイクル等の情報発信等も行います。(予定)	日本リサイクルネット ワーク・えべつ TEL 011-385-2917
10・17	シニアの元気アップ講座	講座 講演会	あさひが丘会館	いつまでも元気で、自分らしく暮らすために必要な運動、栄養、口腔ケア、認知症予防に関する知識を専門職からの講話や実技指導を交えて学びます。詳細は広報えべつに掲載予定	野幌第一地域包括 支援センター TEL 011-381-2940
12	名木百選ウォッチング	見学会	江別市内 (名木10ヶ所程度)	江別市保存樹木等を専門家の解説を交えながらバスで巡る見学会。 【詳細は「広報えべつ9月号」に掲載予定。対象:公葬による市民 定員:40名】	江別市生活環境部環 境室環境課環境保全 係(自然環境担当) TEL 011-381-1046
13・20・ 27	生涯学習リレー講座	講座 講演会	江別市民会館	統一的なテーマを設定し、専門家による全3回シリーズの講義を行います。	江別市生涯学習推進 協議会事務局(江別 市生涯学習課) TEL 011-381-1062
14	小さな本作り講習会	講座 講演会	江別市情報図書館	画用紙を使って小さな本を作る講習会を行います。	江別市情報図書館 TEL011-384-0202

# 9月のイベントスケジュール

9月

日	月	火	水	木	金	土
1	2	3	4	5	6	7
8	9	10	11	12	13	14
15	16	17	18	19	20	21
22	23	24	25	26	27	28
29	30					

【ご利用上の注意】掲載内容は、2019年3月現在の情報です。各行事は主催者都合等により変更または中止される場合があります。お出かけの際は事前に問合せ先にご確認ください。  
 【マークの見方】イベントカレンダー作成時点での市民カレッジ対応講座にマークを付けていますが、変更となる場合がありますので、受講の際は江別市HP及び広報えべつなどでご確認ください。※マーク

日程	名称	種類	場所	内容	問合せ先
14	知ろう！やってみよう！ ドッチビー体験会	スポーツ	市内小学校 体育館	大人も子どもと一緒に楽しめるニュースポーツ「ドッチビー」の体験会	江別市子ども会育成連絡協議会事務局（江別市生涯学習課） TEL 011-381-1069
15	江別子ども劇場 鑑賞会	鑑賞会	未定	「太鼓を叩いて遊ぼうコンサートパート2」 乱拍子	江別子ども劇場 TEL 011-383-9661
18・25	シニアの元気アップ講座	講座 講演会	文京台地区センター	いつまでも元気で、自分らしく暮らすために必要な運動、栄養、口腔ケア、認知症予防に関する知識を専門職からの講話や実技指導を交えて学びます。詳細は広報に掲載予定	大麻第一地域包括支援センター TEL 011-388-5100
21～29	第48回 江別美術協会作品展	展示会	江別市セラミックアートセンター	大作～小作まで協会会員の渾身の作品を展示します。	江別美術協会事務局 TEL 011-385-1751
22	第5回フリーマーケット イン イオン江別店	フリーマーケット	イオン江別店 屋外駐車場	フリーマーケットの開催。障がい者施設などのバリアフリーな場の提供、子どもたちへの「リサイクル教室」、環境保全・リサイクル等の情報発信等も行います。（予定）	日本リサイクルネットワーク・えべつ TEL 011-385-2917
23	道立図書館まつり	まつり	北海道立図書館	サイエンスカー、道立埋蔵文化財センターと連携したワークショップ、子供向けクイズラリーなど、皆さまに楽しんでいただける催しを開催します。	北海道立図書館利用サービス課 TEL 011-386-8522
23	北海道立図書館アートトラベル 館内の芸術品で北海道の美術をたどる	講座 講演会	北海道立図書館	道立図書館内に飾られている絵画や彫刻などを巡りながら、当館所蔵の道内芸術関係の資料を紹介いたします。【要事前申込 定員：20名、道民カレッジ連携講座】	北海道立図書館北方資料室 TEL 011-386-8523
27・28 ・29	江別陶芸会主催 「チャリティー工芸展」	展示会 物販・即売会	野幌公民館	江別陶芸会と他のジャンルの工芸家による作品の展示販売会。作品に込められた作り手の思いをぜひご覧ください。売り上げの一部は毎年江別市立病院へ車イスという形で寄付しています。	江別陶芸会 TEL 011-383-7803
28	酪農学園大学市民公開講座 ドローン講座	体験学習	酪農学園大学	『ドローンを飛ばして空から大地をみてみよう』 ※保護者の方の見学は可能です。 【定員：15名 対象：小学5年生以上～高校3年生 受講料：1,500円】（申込締切9/6）	酪農学園大学 社会連携センター 地域連携課 TEL 011-388-4131
28	北翔大学 大学祭	まつり	北翔大学	展示、体験企画、ステージイベント、模擬店など。	北翔大学大学祭実行委員会 TEL 011-386-8011
28・29	トンデンファーム ガーデンセール	物販 即売会	トンデンファーム本社 (元野幌968-5)	トンデンファーム製品の特価販売。菓子等の加工品販売。ラーメン、もつ煮、おでん、炭焼鶏等の実演販売等。	(株)トンデンファーム TEL 011-383-8226
28・29	ななかまど杯 第25回北海道小学生バレーボール大会	スポーツ	市民体育館	道内各地区推薦の男女各30チームによるバレーボールの全道大会。	(一財)江別市スポーツ振興財団 TEL 011-384-5001
29 (予定)	慈善バザー	物販 即売会	大麻集会所 (大麻出張所2F)	野菜、生花、手作品、お菓子、食器、雑貨等を販売します。売上は社協や共同募金会へ寄付します。	江別市赤十字奉仕団大麻分団 TEL 011-386-8432
29～11 月中旬	第66回江別市民文化祭 (初日：開会式&第10回総合芸術フェスティバル)	まつり 展示会 鑑賞会 体験学習	江別市民会館 中央公民館 野幌公民館 大麻公民館 青年センター他	市民文化祭は、「舞台」、「展示」、「文芸」、「生活文化」の部門に分かれ、多くの市民が日ごろの成果を披露する市内最大規模の文化事業です。	文化協会事務局 TEL 011-598-7161 (火～金曜日13:00～16:30)

# 10月のイベントスケジュール

10月

日	月	火	水	木	金	土
		1	2	3	4	5
6	7	8	9	10	11	12
13	14	15	16	17	18	19
20	21	22	23	24	25	26
27	28	29	30	31		



【ご利用上の注意】掲載内容は、2019年3月現在の情報です。各行事は主催者都合等により変更または中止される場合があります。お出かけの際は事前に問合せ先にご確認ください。  
 【マークの見方】イベントカレンダー作成時点での市民カレッジ対応講座にマークを付けていますが、変更となる場合がありますので、受講の際は江別市HP及び広報えべつなどでご確認ください。※マーク

日程	名称	種類	場所	内容	問合せ先
10月中旬 ～11月	平成31年度 男女共同参画セミナー	講座 講演会	江別市民会館	男女共同参画社会の実現に向けた意識づくりの啓発を目的として、セミナー及びワークショップなどを行います。	江別市生活環境部 市民生活課 TEL 011-381-1124
上旬～ 下旬	まちづくり彩々展	展示会	中央公民館 野幌公民館 大麻公民館	「都市景観の日」(10/4)に合わせて、江別市都市景観賞の紹介や、市内の良好な景観に関する情報などをパネルやパンフレットで紹介。「花のあるまち並みづくり写真展」(環境課)を合同開催(予定)	江別市企画政策部 都市計画課 TEL 011-381-1038
中旬	江別観光ボランティアガイドと回る「のんびりまち歩き」	見学会	江別観光協会	江別の魅力を知ってもらうため、江別観光ボランティアガイドによる歴史解説などを交えながら、約2時間、のんびりまち歩きをします。 【事前申込必要。詳細は広報えべつ10月号に掲載予定。】	江別観光協会事務局(江別市商工労働課内) TEL 011-381-1091
中旬	第19回 えべつ秋の特産味覚まつり	まつり	江別河川防災ステーション	江別の様々な味覚が楽しめるイベント。抽選会等も予定しています。	江別市観光協会 特産品販売専門部会 TEL 011-389-9757
中旬	えべつシルバーまつり	まつり 展示会 物販即売会	ふれあいワークセンター	野菜販売・エコ石鹸販売・リフォーム製品販売・会員作品展即売・冬囲い実演及び予約受付・包丁研ぎ実演及び受付・家事支援実演及び受付・パソコン体験・毛筆筆耕展示及び宛名書き受付・堆肥腐葉土配送受付・軽食・たこ焼きコーナー	公益社団法人江別市シルバー人材センター TEL 011-384-3771
下旬	珈琲教室	体験学習	江別市旧町村農場	町村農場の乳製品とコーヒーとのペアリング。コーヒーの即売会など。【参加費:1,000円】	江別河川防災環境事業協同組合 TEL 011-391-0990
下旬	食生活改善運動 (通称:1コイン朝食運動)	その他	北海道情報大学 食堂	5月末と10月末の各3日間、100円にて学生に朝食を提供し、朝食の重要性を伝えるとともに地産・地消にも貢献している。学生はもちろんのこと、一般市民の参加もOKです。	北海道情報大学 学生サポートセンター 事務室 TEL 011-385-4416
下旬 (予定)	WEえべつ祭り	まつり	江別市民会館	地元中小企業の優れた商品・サービスを販売、実演、体験など多彩な方法でPRし、江別に根差す中小企業の存在・魅力をアピールします。	(一社)北海道中小企業家同友会 TEL011-702-3411
5	エコ・グリーン杯 男女ペア大会	スポーツ	江別市あけぼの パークゴルフ場	男女1名ずつ2名での参加になります。	エコ・グリーン事業協同組合 TEL 011-391-1515
5・12・ 19・26	ふるさと江別塾	講座 講演会	・北翔大学 ・酪農大学 ・情報大学 ・札幌学院大学	市内4大学と連携し、各大学の特色を生かした講座を4回シリーズで行います。 1大学2講座を実施(1講座90分)。	教育委員会生涯学習課生涯学習係 TEL 011-381-1062
11	第67回 江別市女性大会	講座 講演会	野幌公民館	会員相互の親睦と市民との交流を図るため講演、ミニコンサートなどを開催します。	江別市女性団体協議会事務局 TEL 011-385-3152
12	秋の感謝祭	物販 即売会	江別市旧町村農場	市内農家による秋の採りたて野菜やお米を直売。江別観光協会による特産品の特売をします。	江別河川防災環境事業協同組合 TEL 011-391-0990
12	消費者のひろば	まつり	江別市民会館	「おとなから子どもへ伝える消費者教育」をテーマに、安全で安心できる暮らしを実現するため、環境を考えた生活の工夫や食の大切さ、消費者被害の防止策などについて、遊びながら楽しく学べるイベント。	江別消費者協会 TEL 011-381-1026

# 10月のイベントスケジュール

10月

日	月	火	水	木	金	土
		1	2	3	4	5
6	7	8	9	10	11	12
13	14	15	16	17	18	19
20	21	22	23	24	25	26
27	28	29	30	31		

【ご利用上の注意】掲載内容は、2019年3月現在の情報です。各行事は主催者都合等により変更または中止される場合があります。お出かけの際は事前に問合せ先にご確認ください。  
 【マークの見方】イベントカレンダー作成時点での市民カレッジ対応講座にマークを付けていますが、変更となる場合がありますので、受講の際は江別市HP及び広報えべつなどでご確認ください。※マーク



日程	名称	種類	場所	内容	問合せ先
12・13	北海道情報大学 蒼天祭(大学祭)	まつり	北海道情報大学	YOSAKOI演舞、幼児・児童向けイベント、模擬店(露店)、ゼミ・サークル発表 他	北海道情報大学 学生サポートセンター 事務室 TEL 011-385-4416
13	第6回フリーマーケット イン イオン江別店	フリーマーケット	イオン江別店 屋外駐車場	フリーマーケットの開催。障がい者施設などのバリアフリーな場の提供、子どもたちへの「リサイクル教室」、環境保全・リサイクル等の情報発信等も行います。(予定)	日本リサイクルネット ワーク・えべつ TEL 011-385-2917
14	2019 みんなおいでよ! 江別“世界市民”の集い	物販 展示会 体験学習 他	野幌公民館	音楽、ダンスなどのステージ発表、世界の料理販売、国際交流サロン、茶道・和装着付け体験、かぼちゃのランタン作り体験、ハロウィンのゲームやくす玉割り、活動報告、展示等を通して、国籍や言語などの違いを超えて世界市民として交流と理解を深めるイベント。	江別国際センター TEL 011-381-1111
19	酪農学園大学市民公開講座 人と動物の素敵な関係講座Ⅴ	講座 講演会 体験学習	酪農学園大学	『ちよつと気になる動物のくすり～人との違いと共通点～』、『動物薬剤師から学ぶ、飲ませやすいおくすりの工夫』 【定員30人、対象:小学5年生以上～一般受講料1,000円】(申込締切9/21)	酪農学園大学 社会連携センター 地域連携課 TEL 011-388-4131
19・20	第30回MOA 江別児童作品展	展示会	江別市セラミック アートセンター	江別市内の児童による絵画と書を展示します。	江別市セラミックアートセンター TEL 011-385-1004
20	第19回野幌の舞 (江別市野幌太々神楽伝承会 発表会)	鑑賞会	野幌公民館ホール	江別市野幌太々神楽伝承会による発表会。 賛助出演:①江別市野幌太々神楽保存会、②縄文太鼓演奏	江別市野幌太々神楽伝承会 TEL 011-381-9373
20～22	ぬいぐるみのおとまり会	講座 講演会	江別市情報図書館	職員によるおはなし会と工作教室を行い、その後、持参されたぬいぐるみを図書館に一泊させ、翌日にぬいぐるみの夜の間の様子を撮影した写真をアルバムにしたものと、おすすめ絵本を添えて返却します。※21日は休館日。	江別市情報図書館 TEL 011-384-0202
23・30	シニアの元気アップ講座	講座 講演会	豊幌地区センター	いつでも元気で、自分らしく暮らすために必要な運動、栄養、口腔ケア、認知症予防に関する知識を専門職からの講話や実技指導を交えて学びます。詳細は広報えべつに掲載予定	江別第二地域包括 支援センター TEL 011-389-5420
26	酪農学園大学協力講座 えべつ市民カレッジ(ふるさと江別塾)	講座 講演会	酪農学園大学	『牛乳ができるまで～緑の草から白い牛乳へ～(仮)』、『牛乳・乳製品講座』 【定員:100名 対象:小学5年生以上～一般 受講料:無料】	教育委員会生涯学習課 TEL 011-381-1062
26	『アートな考古学を知る・学ぶ4』 『縄文人に挑戦～土偶をつくる～』	講座 講演会	北海道立埋蔵文化財センター	「土偶」は縄文人の精神世界を探る道しるべ。縄文人の心と技にどこまで迫れるか、越えられるか。縄文人が作った土偶を見本にマイ土偶作りに、レッツ・チャレンジ。	(公財)北海道埋蔵文化財センター TEL 011-386-3231
26・27	土佐市特産品販売会	物販 即売会	トンデンファーム本社 (元野幌968-5)	友好都市・高知県土佐市の物産販売会です。人気の土佐文旦をはじめ、生姜やみかん、かつおの加工品やミレービスケットなど土佐市の美味しい特産品が勢ぞろいします。	江別市企画政策部 秘書課 TEL 011-381-1008
26・27	トンデンファーム ガーデンセール	物販 即売会	トンデンファーム本社 (元野幌968-5)	トンデンファーム製品の特価販売。菓子等の加工品販売。ラーメン、もつ煮、おでん、炭焼鶏等の実演販売等。	(株)トンデンファーム TEL 011-383-8226
27	第5回えべつ・フリーマーケット	フリーマーケット	江別市役所 正面駐車場	フリーマーケットの開催。障がい者施設などのバリアフリーな場の提供、子どもたちへの「リサイクル教室」、環境保全・リサイクル等の情報発信等も行います。(予定)	日本リサイクルネット ワーク・えべつ TEL 011-385-2917
27	やってみよう! 練り込みでお皿作り	講座 講演会	江別市セラミック アートセンター	三色の粘土を使って模様を作り、板づくりで小皿を1枚作ります。 受講料:1,500円	江別市セラミックアートセンター TEL 011-385-1004

# 11月のイベントスケジュール

【ご利用上の注意】掲載内容は、2019年3月現在の情報です。各行事は主催者都合等により変更または中止される場合があります。お出かけの際は事前に問合せ先にご確認ください。  
【マークの見方】イベントカレンダー作成時点での市民カレンダー対応講座にマークを付けていますが、変更となる場合がありますので、受講の際は江別市HP及び広報えべつなどでご確認ください。※マーク

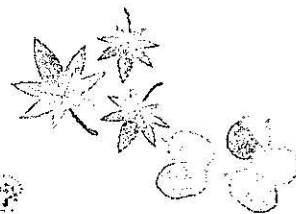

11月						
日	月	火	水	木	金	土
					1	2
3	4	5	6	7	8	9
10	11	12	13	14	15	16
17	18	19	20	21	22	23
24	25	26	27	28	29	30

日程	名称	種類	場所	内容	問合せ先
上旬	チーズセミナー	体験学習	江別市 旧町村農場	7～8種類のチーズを試食しながら、チーズの種類や栄養と美味しく食べるコツを学びます。 【参加費：500円】	江別河川防災環境 事業協同組合 TEL 011-391-0990
中旬	農家のかあさん土曜日	物販 即売会	江別河川防災ス テーション 他	農家のかあさんたちが作った農産物加工 品や手芸品などを販売するイベント。ケチャ ップ、チーズ、漬物、お菓子、野菜などの手作 り品が大集合します。	江別市「まち」と「むら」の 交流推進協議会事務 局(江別市農業振興課 内) TEL 011-381-1025
中旬	江別子ども文化祭	まつり	えぼあホール	子どもの音楽、演劇、ダンス、パフォーマンス などのステージ発表・パザ-	江別子ども劇場 TEL 011-383-9661
下旬	江別まち検定	検定	野幌公民館	色々な江別の魅力を知っていただき、もっと江 別を好きになっていただけることを目的に開催 します。初級・上級編があり、重複受験も可 能です。【事前申込要】	NPO法人えべつ協働 ネットワーク TEL 011-374-1460
下旬～ 12月上旬	チャリティ小品展	展示会 販売会	野幌公民館	野幌公民館ギャラリーにて小作品の販売展 示。 売上げの2割を寄付する目的です。	江別美術協会 事務局 TEL 011-385-1751
下旬～ 12月上旬	親子の理科教室(冬季)	体験学習	北海道立教育研 究所附属理科教 育センター	科学に係る観察・実験【対象：小学4～6年 生の児童及び保護者】詳細は北海道立教 育研究所附属理科教育センターHP等でご 確認ください。	北海道立教育研 究所附属理科教育セ ンター TEL 011-386-4534
2	酪農学園大学市民公開講座 今日から役立つ食育講座	講座 講演会	酪農学園大学	『カラダとココロの健康ごはん～スマートミール (健康な食事・食環境)を活用して～』 【定員：30名 対象：小学5年生以上～一 般 受講料：2,000円(お弁当代含む)】(申 込締切10/11)	酪農学園大学 社会連携センター 地域連携課 TEL 011-388-4131
3	陶器のミニクリスマスツリーを作 ろう	講座 講演会	江別市セラミック アートセンター	カラー粘土や型抜きで飾りをつけてクリスマスツ リーを作ります。 【受講料：1,200円 対象：小学生以上(小 学3年以下は保護者同伴)】	江別市セラミックアート センター TEL 011-385-1004
9	パラ・スポ in Ebetsu 2019	スポーツ 体験学習	江別市大麻体育 館	・各種パラスポーツ及び障がい者スポーツの 「体験コーナー」 ・「スポーツパフォーマンス」、「デモンストレー ション」Jeto.	教育委員会スポーツ 課スポーツ係 TEL 011-381-1061
9	江別消費者大会	講座 講演会	江別市民会館	2010年ノーベル賞を受賞した、鈴木 章先 生(北海道大学名誉教授)の講演会。江別 消費者協会創立50周年を記念して開催。	江別消費者協会 TEL 011-381-1026
9 (1/11)	酪農学園大学市民公開講座 バキバキ筋トレ講座	講座 講演会 体験学習	酪農学園大学	『スポーツで活躍するための筋トレ講座』 【定員：20名 対象：高校生 受講料：1,000 円(全2回)※2回とも参加できる方が対象(2 回目2020年1月11日(土))】(申込締切 10/18)	酪農学園大学 社会連携センター 地域連携課 TEL 011-388-4131
9	認知症サポーター養成講座	講座 講演会	江別市民会館	認知症を正しく理解し、認知症の人や家族 を温かく見守る応援者として活動していただ く、認知症サポーターを養成する講座です。 講師は、福祉、介護の専門職や介護経験 者で、必要な研修を受けた「江別認知症オ レンジの会」会員。(詳細は広報をご覧ください。)	野幌第一地域包括 支援センター TEL 011-381-2940
16	秋季講演会 『アートな考古学 を知る・学ぶ5』「日本原始絵 画研究の動向」	講座 講演会	北海道立埋蔵文 化財センター	日本原始絵画の研究は歴史が古く、考古 学の重要な研究課題。銅鐸や弥生土器に 描かれた二次元的な絵画が中心だが、縄土 器や土偶の三次元的な造形も関連性がある。 この分野の研究の第一人者が語る、原 始絵画とその背景にある心の歴史。	(公財)北海道埋蔵文 化財センター TEL 011-386-3231

# 11・12月のイベントスケジュール

【ご利用上の注意】掲載内容は、2019年3月現在の情報です。各行事は主催者都合等により変更または中止される場合があります。お出かけの際は事前に関先にご確認ください。  
【マークの見方】イベントカレンダー作成時点で市民カレッジ対応講座にマークを付けていますが、変更となる場合がありますので、受講の際は江別市HP及び広報えべつなどでご確認ください。※マーク

11月							12月						
日	月	火	水	木	金	土	日	月	火	水	木	金	土
					1	2	1	2	3	4	5	6	7
3	4	5	6	7	8	9	8	9	10	11	12	13	14
10	11	12	13	14	15	16	15	16	17	18	19	20	21
17	18	19	20	21	22	23	22	23	24	25	26	27	28
24	25	26	27	28	29	30	29	30	31				

日程	名称	種類	場所	内容	問合せ先
16	酪農学園大学市民公開講座 やさしい運動健康講座	講座 講演会 体験学習	酪農学園大学	『測って動いて楽しい健康講座～体格・体組成と身体活動～』 【定員:30名 対象:小学5年生以上～一般 受講料:1,000円】(申込締切10/25)	酪農学園大学 社会連携センター 地域連携課 TEL 011-388-4131
16～ 12/1	市内中学校高校美術合同展	展示会	江別市セラミック アートセンター	市内の中学校・高校の美術部に所属する生徒たちが制作した作品を展示します。	江別市セラミックア ートセンター TEL 011-385-1004
17	第8回のっぽろ水泳記録会	スポーツ	野幌総合運動公 園	全国大会で使用使用する計時機器を設置し記録を測ります。競技会初参加の方からアスリートまで年齢関係なく気軽に参加できる大会です。家族チームでリレー参加も！	野幌総合運動公園 TEL 011-384-2166
19	江別子ども劇場 鑑賞会	鑑賞会	野幌公民館(予定)	「ザ・ドラマチック腹話術 あかずきんちゃん」 よろず劇場とんがらし	江別子ども劇場 TEL 011-383-9661
20・27	シニアの元気アップ講座	講座 講演会	大麻西地区セン ター	いつまでも元気で、自分らしく暮らすために必要な運動、栄養、口腔ケア、認知症予防に関する知識を専門職からの講話や実技指導を交えて学びます。詳細は広報に掲載予定	大麻第一地域包括 支援センター TEL011-388-5100
22・29	シニアの元気アップ講座	講座 講演会	江別市区画整理 記念会館	いつまでも元気で、自分らしく暮らすために必要な運動、栄養、口腔ケア、認知症予防に関する知識を専門職からの講話や実技指導を交えて学びます。詳細は広報に掲載予定	江別第二地域包括 支援センター TEL 011-389-5420
23	倉谷千明&西岡慎介による「カルメン」ハイライトと歌曲の午後	演奏会	えぼあホール	共に8年間のドイツでの音楽活動を経て2017年から日本に拠点を移した期待のオペラ歌手(二期会会員)、ソプラノ・倉谷千明、テノール・西岡慎介によるオペラと歌曲のコンサート。	えべつ楽友協会事務 局 TEL 090-7652- 6065
23・24	トンデンファーム ガーデンセール	物販 即売会	トンデンファーム本 社 (元野幌968-5)	トンデンファーム製品の特価販売。菓子等の加工品販売。ラーメン、もつ煮、おでん、炭焼鶏等の実演販売等。	(株)トンデンファーム TEL 011-383-8226
24	フリーマーケット IN 江別市民会館	フリーマーケット	江別市民会館	フリーマーケットの開催。障がい者施設などのバリアフリーな場の提供、子どもたちへの「リサイクル教室」、環境保全・リサイクル等の情報発信等も行います。(予定)	日本リサイクルネット ワークえべつ TEL 011-385-2917
30	第18回えべつ土曜広場のつどい	展示会 体験学習 発表会	野幌公民館	小・中学生が伝統的な文化などを体験する「土曜広場」の活動を体験・鑑賞できます。ステージ発表・ミニ講座やお茶会などの体験、作品展、写真展、喫茶コーナーなどを予定。	えべつ土曜広場推進 委員会事務局(生涯 学習課内) TEL 011-381-1060

# 12月のイベントスケジュール

【ご利用上の注意】掲載内容は、2019年3月現在の情報です。各行事は主催者都合等により変更または中止される場合があります。お出かけの際は事前に関先にご確認ください。

日程	名称	種類	場所	内容	問合せ先
上旬	地産地消の料理教室(仮)	体験学習	野幌公民館	地産産の食材をつかった料理教室を開催します。【事前申込み必要、詳細は広報えべつ12月号に掲載予定】	江別消費者協会 TEL 011-381-1026
上旬	Xmasリース作り教室	講座 講演会	野幌総合運動公 園	公園内の樹木等をリサイクルし世界に一つだけのオリジナルリースを手作りする教室です。	野幌総合運動公園 TEL 011-384-2166
上旬～ 中旬	中学生の科学実験教室	体験学習	北海道立教育研 究所附属理科教 育センター	科学に係る観察・実験【対象:中学生】詳細は北海道立教育研究所附属理科教育センターHP等でご確認ください。	北海道立教育研 究所附属理科教育 センター TEL 011-386-4534
中旬	農家のかあさん土曜市	物販 即売会	江別河川防災ス テーション 他	農家のかあさんたちが作った農畜産物加工品や手芸品などを販売するイベント。ケチャップ、チーズ、漬物、お菓子、野菜などの手作り品が大集合します。	江別市「まち」と「むら」の 交流推進協議会事務 局(江別市農業振興課 内) TEL 011-381-1025

# 12月のイベントスケジュール

【ご利用上の注意】掲載内容は、2019年3月現在の情報です。各行事は主催者都合等により変更または中止される場合があります。お出かけの際は事前に問合せ先にご確認ください。  
 【マークの見方】イベントカレンダー作成時点での市民カレッジ対応講座にマークを付けていますが、変更となる場合がありますので、受講の際は江別市HP及び広報えべつなどでご確認ください。※マーク

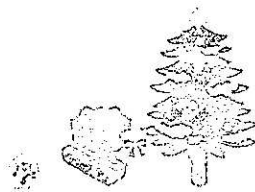

12月

日	月	火	水	木	金	土
1	2	3	4	5	6	7
8	9	10	11	12	13	14
15	16	17	18	19	20	21
22	23	24	25	26	27	28
29	30	31				

日程	名称	種類	場所	内容	問合せ先
1	鑄込み成形をしてみよう!	講座 講演会	江別市セラミック アートセンター	鑄込み型を使って簡単な器を作り、鑄込み成形の基礎を学びます。【受講料:1,800円】	江別市セラミックアートセンター TEL 011-385-1004
4~8	えべつ土曜広場作品展	展示会	江別市情報図書館	市内の小・中学生が伝統的な文化などを体験する活動「えべつ土曜広場」の成果を、一部展示します。	江別市情報図書館 TEL011-384-0202
7	第48回 まちかどコンサート	鑑賞会	えぼあホール	市内在住、または市内で音楽活動をしている個人・団体によるコンサート。クラシック、ポピュラー、ジャズなど多彩なジャンルの音楽をお楽しみいただけます。	まちかどコンサート実行委員会事務局(教育委員会生涯学習課内) TEL 011-381-1060
7・8	酪農学園大学市民公開講座 獣医の卵たちによる勉強会(前編・後編)	講座 講演会	酪農学園大学	『爬虫類・鳥類を知らう(前編・後編)』本学動物医療センター野生動物医学センターで活動する学生達が保全医学の立場から勉強会を開催します。【定員:50名 対象:小学5年生~一般 受講料:無料】(申込締切 11/22)	酪農学園大学 社会連携センター 地域連携課 TEL 011-388-4131
7・8	冬の親子陶芸体験 ~サラダボウルを作ろう!~	講座 講演会	江別市セラミック アートセンター	白粘土にさらに赤粘土で模様を付けて、オリジナルのサラダボウルを作ります。 【対象:小学生と保護者 受講料:お一人様700円】	江別市セラミックアートセンター TEL 011-385-1004
7・8	トンデンファーム ガーデンセール	物販 即売会	トンデンファーム本社 (元野幌968-5)	トンデンファーム製品の特価販売。菓子等の加工品販売。ラーメン、もつ煮、おでん、炭焼鶏等の実演販売等。	(株)トンデンファーム TEL 011-383-8226
7 ~2/9	FUROSHIKIフェスティバル 2019	展示会	江別市セラミック アートセンター	道内外から応募があったデザインを風呂敷に仕立てて展示。人気投票も行います。	江別市セラミックアートセンター TEL 011-385-1004
7~ 2/23	北海道遺跡百選12 ~北海道埋蔵文化財センター の調査から~展	その他	北海道立埋蔵文化財センター	北海道の代表的な遺跡を紹介する「遺跡百選」をテーマに、北海道埋蔵文化財センターの調査から、これまでの成果を紹介します。	(公財)北海道埋蔵文化財センター TEL 011-386-3231
8	フリーマーケット IN 江別市民会館	フリーマーケット	江別市民会館	フリーマーケットの開催。障がい者施設などのバリアフリーな場の提供、子どもたちへの「リサイクル教室」、環境保全・リサイクル等の情報発信等も行います。(予定)	日本リサイクルネットワーク・えべつ TEL 011-385-2917
15	第11回江別市小中学生かるた大会	その他	江別市民体育館 柔剣道室	市内の小中学生を対象に行われる、下の句かるた大会。	江別市子ども会育成連絡協議会(江別市生涯学習課) TEL 011-381-1069
21・22	トンデンファーム ガーデンセール	物販 即売会	トンデンファーム本社 (元野幌968-5)	トンデンファーム製品の特価販売。菓子等の加工品販売。ラーメン、もつ煮、おでん、炭焼鶏等の実演販売等。	(株)トンデンファーム TEL 011-383-8226
22 (予定)	2019 クリスマスコンサート inコミュニティセンター	演奏会	江別市 コミュニティセンター	弦楽合奏などによるクリスマスコンサート	江別弦楽アンサンブル TEL 011-385-5335
27	親子コンピュータ教室	体験学習	北海道立教育研究所付属情報処理教育センター	コンピューターを活用したプログラミング体験、作品製作。【対象:小学3~6年生】。詳細は北海道立教育研究所付属情報処理教育センターHPをご覧ください。	北海道立教育研究所付属情報処理教育センター TEL 011-386-4524
28-29	トンデンファーム ガーデンセール	物販 即売会	トンデンファーム本社 (元野幌968-5)	トンデンファーム製品の特価販売。菓子等の加工品販売。ラーメン、もつ煮、おでん、炭焼鶏等の実演販売等。	(株)トンデンファーム TEL 011-383-8226



# 1月のイベントスケジュール

1月

日	月	火	水	木	金	土
			1	2	3	4
5	6	7	8	9	10	11
12	13	14	15	16	17	18
19	20	21	22	23	24	25
26	27	28	29	30	31	

【ご利用上の注意】掲載内容は、2019年3月現在の情報です。各行事は主催者都合等により変更または中止される場合があります。お出かけの際は事前に問合せ先にご確認ください。  
【マークの見方】イベントカレンダー作成時点での市民カレッジ対応講座にマークを付けていますが、変更となる場合がありますので、受講の際は江別市HP及び広報えべつなどでご確認ください。※マーク

日程	名称	種類	場所	内容	問合せ先
上旬	平成32年 江別市消防出初式	分列行進 車両観閲 式典	江別市役所前 江別市民会館	分列行進、車両観閲、式典、アトラクション (平成30年度についてはマーチングバンド、チアリーディング)	消防本部総務課総務係、消防団係 TEL 011-382-5432
上旬	理科おもしろ実験教室	体験学習	江別市情報図書館	情報図書館内にある実験室で、理科に関する実験や観察を行います。	江別市情報図書館 TEL011-384-0202
上旬	ソーラー発電教室	体験学習	江別ノーザンフロンティア発電所(環境クリーンセンター敷地内)	(株)ノーザンフロンティアの協力のもと、地球温暖化問題や太陽光発電についての講義や、江別ノーザンフロンティア発電所の施設見学、太陽光電池で動く工作キットの製作などを行います。【対象:小学4~6年生 参加費無料、詳細は広報えべつ12月号に掲載予定】	江別市生活環境部 環境室環境課環境保全係 TEL 011-381-1019
上旬	LED電球のランタン作り	体験学習	野幌公民館	エコや省エネについて学びながら、LED電球のランタンを制作します。【事前申込み必要、詳細は広報えべつ12月号に掲載予定】	江別消費者協会 TEL 011-381-1026
中旬	農家のかあさん土曜市	物販 即売会	江別河川防災ステーション 他	農家のかあさんたちが作った農畜産物加工品や手芸品などを販売するイベント。ケチャップ、チーズ、漬物、お菓子、野菜などの手作り品が大集合します。	江別市「まち」と「むら」の交流推進協議会事務局(江別市農業振興課内) TEL 011-381-1025
下旬	環境経営普及セミナー	セミナー	江別市民会館(予定)	事業者による省エネ、環境経営に関連する取組事例の紹介、また、国などが実施する省エネ、再エネ等環境負荷軽減に関する各種補助制度の紹介など。(予定)	江別市生活環境部 環境室環境課環境保全係(環境政策担当) TEL 011-381-1395
7~11	江別少年少女 発明クラブ作品展	展示会	江別市コミュニティーセンター	市内の小中学生が集う当クラブでは、木工を主にモノづくり活動を行っています。当クラブ員が工夫を凝らし制作した作品展示会を開催します。	江別市教育委員会 生涯学習課 TEL 011-381-1069
11	まいぶん遺跡探検隊(第3次)	体験学習	北海道立埋蔵文化財センター	火おこしをテーマに、道具づくりから実際に火をおこすまでを体験します。	(公財)北海道埋蔵文化財センター TEL 011-386-3231
11	クロスカントリー・歩くスキー講習会	スポーツ	飛鳥山公園歩くスキーコース・多目的広場	用具の選び方やワックスの塗り方、基本動作や走法などあらゆる基礎知識を習得できます。	(一財)江別市スポーツ振興財団 TEL 011-384-5001
18	まいぶん遺跡探検隊(第4次)	体験学習	北海道立埋蔵文化財センター	発掘調査に関連する内容を体験。	(公財)北海道埋蔵文化財センター TEL 011-386-3231
19	第31回マスターズスポーツ卓球大会	スポーツ	市民体育館	江別市に在住または在勤する45歳以上の市民を対象に行います。	(一財)江別市スポーツ振興財団 TEL 011-384-5001
25	『アートな考古学を知る・学ぶ6』「火焰型土器の世界」	講座 講演会	北海道立埋蔵文化財センター	縄文土器唯一の国宝「火焰型土器」は、ダイナミックな突起と、うねるような文様が器面をおおい、縄文土器の頂点といわれる。担当者が語る、「火焰型土器」の魅力と調査・研究・指定・公開展示に関わる様々な話題にふれます。	(公財)北海道埋蔵文化財センター TEL 011-386-3231
25~ 2/2	しかけ絵本と大型絵本展	展示会	江別市情報図書館	日頃、閲覧できないしかけ絵本や、大型絵本、パネルシアターなど約200冊を展示。土、日には展示してあるしかけ絵本やエプロンシアターなどから2~3冊、20分程度読み聞かせするミニおはなし会も開催します。	江別市情報図書館 TEL 011-384-0202

# 1・2月のイベントスケジュール

【ご利用上の注意】掲載内容は、2019年3月現在の情報です。各行事は主催者都合等により変更または中止される場合があります。お出かけの際は事前に問合せ先にご確認ください。  
 【マークの見方】イベントカレンダー作成時点での市民カレッジ対応講座にマークを付けていますが、変更となる場合がありますので、受講の際は江別市HP及び広報えべつなどでご確認ください。※マーク

1月							2月						
日	月	火	水	木	金	土	日	月	火	水	木	金	土
			1	2	3	4							1
5	6	7	8	9	10	11	2	3	4	5	6	7	8
12	13	14	15	16	17	18	9	10	11	12	13	14	15
19	20	21	22	23	24	25	16	17	18	19	20	21	22
26	27	28	29	30	31		23	24	25	26	27	28	29

日程	名称	種類	場所	内容	問合せ先
26	おひなさま絵付け体験 ～ひな祭りを楽しもう～	講座 講演会	江別市セラミック アートセンター	茶焼きのひな人形に陶芸用絵の具を塗ったり、模様を描いて飾り付けます。 【対象：小学生以上、受講料：700円】	江別市セラミックアート センター TEL 011-385-1004
26	フリーマーケット IN 江別市民会館	フリーマーケット	江別市民会館	フリーマーケットの開催。障がい者施設などのバリアフリーな場の提供、子どもたちへの「リサイクル教室」、環境保全・リサイクル等の情報発信等も行います。(予定)	日本リサイクルネットワーク・えべつ TEL 011-385-2917
26	第35回原始林クロスカントリースキー大会	スポーツ	道立野幌総合運動公園 硬式野球場	「野幌原始林」周辺に設けられたコースを雪煙を上げ滑走する大会。事前予約でスキー用具が無料レンタルできます。レース後には温かい豚汁サービスや抽選会も行われます。【申込期間：2019年11月13日～12月11日】	(一財)江別市スポーツ振興財団 TEL 011-384-5001

# 2月のイベントスケジュール

【ご利用上の注意】掲載内容は、2019年3月現在の情報です。各行事は主催者の都合等により変更または中止される場合があります。お出かけの際は事前に問合せ先にご確認ください。

日程	名称	種類	場所	内容	問合せ先
上旬	2020えべつスノーフェスティバル	まつり	江別市役所北側 向ヶ丘特設会場 (向ヶ丘26)	市内の子どもたちに冬を外で思いっきり楽しんでもらうためのイベント。ステージイベントのほか、温かい飲食物や江別の特産品を販売するブースも出店します。(内容は変更となる場合があります。)	えべつ冬季イベント 実行委員会事務局 (江別市企画課内) TEL 011-381-1015
上旬	平成31年度 花のある街並みづくり講演会	講座 講演会	野幌公民館	専門講師による、花、樹木等の育て方に関する講演会を実施します。 【「広報えべつ」1月号に詳細掲載予定】	江別市民憲章推進 協議会事務局(江別市環境課内) TEL 011-381-1046
中旬	農家のかあさん土曜日	物販 即売会	江別河川防災ステーション 他	農家のかあさんたちが作った農畜産物加工品や手芸品などを販売するイベント。ケチャップ、チーズ、漬物、お菓子、野菜などの手作り品が大集合します。	江別市「まち」と「むら」の 交流推進協議会事務局(江別市農業振興課内) TEL 011-381-1025
中旬	冬の国際交流イベント(仮称)	体験学習 音楽ダンス発表 国際交流	江別国際センター	音楽・ダンスなど発表、外国人講師による料理・文化の紹介、茶道体験などを通して閉鎖的にながちな冬に国際交流の機会を深める。	江別国際センター TEL 011-381-1111
中旬	江別市消費生活講座	講座 講演会	野幌公民館	詳細未定	江別消費者協会 TEL 011-381-1026
中旬	平成31年度協働のまちづくり 活動支援事業 報告会	事業報告会	未定	「協働のまちづくり活動支援事業」に応募し、6月の選考会で採択された団体による事業報告会。	江別市生活環境部 市民生活課 TEL 011-381-1124
下旬	松ぼっくりひな作り教室	講座 講演会	野幌総合運動公園	公園内の松ぼっくりを使って可愛いオリジナルひな人形を手作りする教室です。	野幌総合運動公園 TEL 011-384-2166
2	第46回春の水泳記録会	スポーツ	江別市青年センター温水プール	市内に在住または在勤する市民を対象に行う、全48種目の男女年齢別の記録会。	(一財)江別市スポーツ振興財団 TEL 011-384-5001
7～16	土佐物産フェア	物販 即売会	江別アンテナショップGET'S(EBR内)	江別の友好都市である高知県土佐市の物産品等を販売します。(江別アンテナショップGET'S TEL 011-398-9558)	NPO法人やきもの21 TEL 011-391-2155
8	第27回マスターズスポーツ バドミントン大会	スポーツ	東野幌体育館	江別市に在住または在勤する45歳以上の市民を対象に行います。	(一財)江別市スポーツ振興財団 TEL 011-384-5001
9	風呂敷オンステージ	イベント	江別市セラミックアートセンター	風呂敷を使ったファッションショーや結び方講座を実施します。	江別市セラミックアート センター TEL 011-385-1004

# 2・3月のイベントスケジュール



2月

日	月	火	水	木	金	土
2	3	4	5	6	7	8
9	10	11	12	13	14	15
16	17	18	19	20	21	22
23	24	25	26	27	28	29

3月

日	月	火	水	木	金	土
1	2	3	4	5	6	7
8	9	10	11	12	13	14
15	16	17	18	19	20	21
22	23	24	25	26	27	28
29	30	31				

【ご利用上の注意】掲載内容は、2019年3月現在の情報です。各行事は主催者都合等により変更または中止される場合があります。お出かけの際は事前に問合せ先にご確認ください。  
 【マークの見方】イベントカレンダー作成時点での市民カレッジ対応講座にマークを付けていますが、変更となる場合がありますので、受講の際は江別市HP及び広報えべつなどでご確認ください。※マーク

日程	名称	種類	場所	内容	問合せ先
16	第13回江北ふれあい祭り	まつり	江別市都市と農村の交流センター「えみくる」	・屋外グラウンド(雪のすべり台、スノーモービル体験) ・屋内ステージ(バンド演奏、ジャズパレオなど) ・屋内販売(地元加工品等の販売)	江別市都市と農村の交流センター「えみくる」 TEL 011-384-0285
22	酪農学園大学市民公開講座 家庭菜園講座	講座 講演会	酪農学園大学	『おいしいママ類とジャガイモの作り方』 【定員:50名 対象:小学5年生～一般 受講料:1,000円】(申込締切日:2020/2/3)	酪農学園大学 社会連携センター 地域連携課 TEL 011-388-4131
22	小さな本作り講習会	講座 講演会	江別市情報図書館	画用紙を使って小さな本を作る講習会を行います。	江別市情報図書館 TEL 011-384-0202
22・23	第4回ちびっ子かくさん冬まつり	まつり	えべつ角山パークランド	雪山チューブ滑り、バナナボートラフティング、○×クイズ、ストラックアウト、もちつき大会など。	えべつ角山パークランド TEL 011-389-5000
22 ～3/15	2020謝陶の集い 第20回工房利用者作品展	展示会	江別市セラミックアートセンター	セラミックアートセンターの工房を利用して作陶に取り組んでいる皆さんの一年間の成果を紹介いたします。	江別市セラミックアートセンター TEL 011-385-1004
23	フリーマーケット IN 江別市民会館	フリーマーケット	江別市民会館	フリーマーケットの開催。障がい者施設などのバリアフリーな場の提供、子どもたちへの「リサイクル教室」、環境保全・リサイクル等の情報発信等もを行います。(予定)	日本リサイクルネットワーク ワーク・えべつ TEL 011-385-2917

# 3月のイベントスケジュール

【ご利用上の注意】掲載内容は、2019年3月現在の情報です。各行事は主催者都合等により変更または中止される場合があります。お出かけの際は事前に問合せ先にご確認ください。

日程	名称	種類	場所	内容	問合せ先
上旬	農家のかあさん土曜日	物販 即売会	江別河川防災ステーション 他	農家のかあさんたちが作った農畜産物加工品や手芸品などを販売するイベント。ケチャップ、チーズ、漬物、お菓子、野菜などの手作り品が大集合します。	江別市「まちどむら」の交流推進協議会事務局(江別市農業振興課内) TEL 011-381-1025
上旬	のっぽろスノーランド	まつり	野幌総合運動公園	巨大ソリ滑り台でそり遊びを楽しんで下さい。いろいろな除雪車両を展示。除雪ドーザーやロータリー車に同乗し除雪体験。また、400mのスノーラフティングや宝探しなどのイベントもあります。【入場無料】	野幌総合運動公園 TEL 011-384-2166
4・11	シニアの元気アップ講座	講座 講演会	野幌公民館	いつまでも元気で、自分らしく暮らすために必要な運動、栄養、口腔ケア、認知症予防に関する知識を専門職からの講話や実技指導を交えて学びます。詳細は広報えべつに掲載予定。	野幌第一地域包括支援センター TEL 011-381-2940
12・19	シニアの元気アップ講座	講座 講演会	江別市保健センター	いつまでも元気で、自分らしく暮らすために必要な運動、栄養、口腔ケア、認知症予防に関する知識を専門職からの講話や実技指導を交えて学びます。詳細は広報えべつに掲載予定	江別第一地域包括支援センター TEL 011-389-4144
14	ゼロ歳からのわいわいおんがく会	演奏会	えぼあホール	ゼロ歳児から参加でき、親子で楽しめる音楽会。楽器をさわったり音楽に合わせて踊ったり、初めてのお子様にもお楽しみいただけます。授乳とおむつ交換のスペースもご用意しています。	えべつ楽友協会事務局 TEL 090-7652-6065
14	『アートな考古学を知る・学ぶ7』「縄文文化と岡本太郎」	講座 講演会	北海道立埋蔵文化財センター	岡本太郎は、日本美術の源流は縄文文化にある、と声高に叫び、縄文土器を四次元の芸術と表現した。大阪万博公園の太陽の塔は、まさに縄文土器のデフォルメ。そんな縄文文化と岡本太郎の深い関係を考古学的視点から語る。	(公財)北海道埋蔵文化財センター TEL 011-386-3231
29	フリーマーケット IN 江別市民会館	フリーマーケット	江別市民会館	フリーマーケットの開催。障がい者施設などのバリアフリーな場の提供、子どもたちへの「リサイクル教室」、環境保全・リサイクル等の情報発信等もを行います。(予定)	日本リサイクルネットワーク ワーク・えべつ TEL 011-385-2917

# MAP



## 主な公共施設

### ◆北海道関係

道立野幌総合運動公園	西野幌481番地	011-384-2166
道立図書館	文京台東町41番地	011-386-8521
道立埋蔵文化財センター	西野幌685番地(文京台小学校近く)	011-386-3231
自然ふれあい交流館 (道立自然公園野幌森林公園)	西野幌685番地(野幌森林公園大沢口)	011-386-5832

### ◆江別市関係

市民会館	高砂町6番地	011-383-6446
市民体育館	野幌町9番地	011-384-5001
コミュニティセンター	3条5丁目11番地	011-382-2376
野幌公民館	野幌町13番地の6	011-382-2414
えぼあホール(市民文化ホール)	大麻中町26番地の7	011-387-3120
江別市セラミックアートセンター	西野幌114番地の5	011-385-1004